GREEN ENTERPRISE

COMPANY PROFILE

GREEN ENTERPRISE

Komitmen Dalam Kualiti,
Kepuasan Pelanggan Diutamakan

Lot 27, Blok D, Tingkat Bawah, Taman Indah Jaya Fasa 4A, Batu 4 Jalan Lintas Selatan, 90000 Sandakan, Sabah

greenenterprise81@yahoo.com

Tel: 089-216587 | HP: 013-8860856

LATARBELAKANG **SYARIKAT**

Green Enterprise ditubuhkan pada 9 Februari 2010 di bawah Akta Pendaftaran Perniagaan 1965. Syarikat ini dimiliki sepenuhnya oleh Bumiputera dan berdaftar dengan CIDB, MOF, PKK, ST, dan PUKONSA

Kami menyediakan perkhidmatan ubahsuai rumah, landskap, kerja-kerja elektrik, pemasangan penghawa dingin, sistem paip dan pembekalan perkakas serta mesin. Kepuasan pelanggan adalah keutamaan kami.

PROFIL SYARIKAT

- Nama Syarikat: Green Enterprise
- Tarikh Penubuhan: 9 Oktober 2010
- No.Pendaftaran:R18078/2010, R17859/2010, R18077/2010
- No. Pendaftaran MOF: 357-20018307
- Modal Berbayar: RM 200,000
- Status Syarikat: Persendirian (100% Bumiputera)
- Bank: Affin Bank Berhad (No. Akaun: 101250005903)

CARTA
ORGANISASI

IRWAN SHAH BIN KAMRUN
MANAGING DIRECTOR

WILLDY BIN DUSIPIN
SITE SUPERVISOR

ASET-ASET SYARIKAT

BIL.	PERKARA	UNIT
1	RUMAH KEDAI/PEJABAT	1 UNIT
2	GUDANG/STOR	1 UNIT
3	X-TRAIL	1 UNIT
4	SINGLE CAB	1 UNIT
5	LORI TUAH	1 UNIT
6	MITSUBISHI TRITON 4X4	1 UNIT
7	FORD RANGER 4X4	1 UNIT
8	NISSAN DOUBLE CAB	1 UNIT
9	CHEVROLET COLORADO 4X4	1 UNIT
10	JENTERA BERGERAK (SKYLIFT)	1 UNIT
11	JENTERA BERAT	2 UNIT
12	MOTORSIKAL	1 UNIT

ALATAN **KESELAMATAN**

SAFETY VEST &
SAFETY HELMET

PERALATAN
KESELAMATAN

SAFETY KON

SAFETY KON &
BLINKER

BUT GETAH

PAPAN TANDA
AMARAN

MESIN

GENERATOR

MESIN PEMOTONG BESI

MESIN PEMOTONG KONKRIT

MESIN PEMADAT

MESIN RANTAAI GERGAJI

MESIN PEMOTONG RUMPUT

WELDING SET

TALI NYLON

WATERJET

WATERJET

PENGALAMAN&
KELAYAKAN

IRWAN SHAH

8+ years experience
Certified: CIDB, ST, NIOSH, SEDA

WILLDY BIN DUSIPIN

5+ years in supervision
Diploma in Civil Engineering

PENGALAMAN
PROJEK

Update Project Status	No. Rujukan Projek	Nama projek	Nilai Kontrak (RM)	Jenis kontraktor	Klien	Negeri	Tarikh Pengisytiharan	Project Declaration Status	L1	Kemas kini Maklumat Projek
View	SDI102025080775875 8	LANTIKAN KONTRAKTOR BAGI CADANGAN NAUKTARAF PREMIS DAN PENDAWAIAN SEMULA ELEKTRIK SERTA KERJA-KERJA BERKAITAN DI GIATMARA BELURAN SABAH	340,000.00	Main	GIATMARA MALAYSIA	SABAH	07/08/2025	Pending Verification	https://cims.cidb.gov.my/SMIS/regcontractor/Prjlevy/General-tail.vbhtml?PrjId=50395cc4-4573-47c6-98f1-fd63c75d1147	https://cims.cidb.gov.my/SMIS/regcontractor/Prjlevy/PrjContrListProjects.vbhtml# https://cims.cidb.gov.my/SMIS/regcontractor/Prjlevy/PrjContrListProjects.vbhtml#
View	SDI102025062474363 9	P.6574 KERJA-KERJA S ENGGARA PENGHAWA DINGIN DI BANGUNAN PMU DAN PEJABAT EASTERN REGION BAHAGIAN PENGHANTARAN	72,000.00	Main	SABAH ELECTRICITY	SABAH	24/06/2025	Verified	https://cims.cidb.gov.my/SMIS/regcontractor/Prjlevy/General-tail.vbhtml?PrjId=3b31b10a-fba0-47ac-982a-16b7562b4af	https://cims.cidb.gov.my/SMIS/regcontractor/Prjlevy/PrjContrListProjects.vbhtml# https://cims.cidb.gov.my/SMIS/regcontractor/Prjlevy/PrjContrListProjects.vbhtml#
View	SDI102025062374333 5	SEBUTHARGA KERJA-KERJA PENYELENGGARAAN BUMBUNG DAN PENDAWAIAN SERTA LAIN-LAIN KERJA BERKAITAN DI PEJABAT PENDIDIKAN DAERAH BELURAN UNTUK JABATAN PENDIDIKAN NEGERI SABAH TAHUN 2025	334,500.00	Main	PENDIDIKAN DAERAH BELURAN	SABAH	23/06/2025	Verified	https://cims.cidb.gov.my/SMIS/regcontractor/Prjlevy/General-tail.vbhtml?PrjId=3d79373f-8d76-481c-9773-e91e7a8832ed	https://cims.cidb.gov.my/SMIS/regcontractor/Prjlevy/PrjContrListProjects.vbhtml# https://cims.cidb.gov.my/SMIS/regcontractor/Prjlevy/PrjContrListProjects.vbhtml#
View	SDI102025050872812 0	KERJA-KERJA PENYELENGGARAAN DAN BAIK PULIH ELEKTRIK SERTA KERJA-KERJA BERKAITAN DI SMK PEREMPUAN SANDAKAN UNTUK JABATAN PENDIDIKAN NEGERI SABAH TAHUN 2025	423,910.00	Main	KEMENTERIAN PELAJARAN MALAYSIA	SABAH	08/05/2025	Verified	https://cims.cidb.gov.my/SMIS/regcontractor/Prjlevy/General-tail.vbhtml?PrjId=88b6258b-2b35-4ec0-b39a-fcf409e81635	https://cims.cidb.gov.my/SMIS/regcontractor/Prjlevy/PrjContrListProjects.vbhtml# https://cims.cidb.gov.my/SMIS/regcontractor/Prjlevy/PrjContrListProjects.vbhtml#
View	SDI102024092866354 4	PERKHIDMATAN,MEMBEKAL, MENGHANTAR,MEMASANG, MENGUJI DAN MENTAUJIAH SISTEM PENYAMAN UDARA JENIS BERASINGAN DI KOLEJ KOMUNITI SANDAKAN	73,550.00	Main	KOLEJ KOMUNITI SANDAKAN	SABAH	28/09/2024	Verified	https://cims.cidb.gov.my/SMIS/regcontractor/Prjlevy/General-tail.vbhtml?PrjId=ade32c85-fa07-4a7a-b5ef-36f2096ff715	https://cims.cidb.gov.my/SMIS/regcontractor/Prjlevy/PrjContrListProjects.vbhtml# https://cims.cidb.gov.my/SMIS/regcontractor/Prjlevy/PrjContrListProjects.vbhtml#
View	SDI102024073064485 6	KERJA-KERJA PENYELENGGARAAN DAN BAIK PULIH ELEKTRIK BLOK AKADEMIK SERTA KERJA-KERJA BERKAITAN DI SK TAMAN RIMBA SANDAKAN UNTUK JABATAN PENDIDIKAN NEGERI SABAH TAHUN 2023	450,000.00	Main	JABATAN PENDIDIKAN NEGERI SABAH	SABAH	30/07/2024	Verified	https://cims.cidb.gov.my/SMIS/regcontractor/Prjlevy/General-tail.vbhtml?PrjId=89e3139d-dd17-4106-aaa2-b6a0d875126e	https://cims.cidb.gov.my/SMIS/regcontractor/Prjlevy/PrjContrListProjects.vbhtml# https://cims.cidb.gov.my/SMIS/regcontractor/Prjlevy/PrjContrListProjects.vbhtml#
View	SDI102024073064485 3	PERKIDMATAN MEMBEKAL, MENGHANTAR DAN MEMASANG PENGHAWA DINGIN DI PENCAWANG MASUK UTARA WARISAN LAHAD DATU DAN STOR KABIN DI PEJABAT OPERATION DAN MAINTENANCE EASTERN REGION	90,550.00	Main	SESB KOTA KINABALU	SABAH	30/07/2024	Verified	https://cims.cidb.gov.my/SMIS/regcontractor/Prjlevy/General-tail.vbhtml?PrjId=02dab416-b5c7-4990-a5be-2fe387013 5ff	https://cims.cidb.gov.my/SMIS/regcontractor/Prjlevy/PrjContrListProjects.vbhtml# https://cims.cidb.gov.my/SMIS/regcontractor/Prjlevy/PrjContrListProjects.vbhtml#
View	SDI102024073064484 3	PERKHIDMATAN MEMBEKAL, MENGHANTAR DAN MEMASANG SISTEM PENGHAWA DINGIN BHP SVC CABIN DI PENCAWANG UTAMA MASUK DAM ROAD	98,800.00	Main	SABAH ELECTRICITY SDN BHD	SABAH	30/07/2024	Verified	https://cims.cidb.gov.my/SMIS/regcontractor/Prjlevy/General-tail.vbhtml?PrjId=0a61df63-9766-4f33-bb60-2dbd4eae4a64	https://cims.cidb.gov.my/SMIS/regcontractor/Prjlevy/PrjContrListProjects.vbhtml# https://cims.cidb.gov.my/SMIS/regcontractor/Prjlevy/PrjContrListProjects.vbhtml#
View	SDI102021102838685 9	MEMBEKAL MENGHANTAR DAN MEMASANG DUA (2) UNIT PENGHAWA DINGIN BARU DI PEJABAT SESB KUNAK	7,000.00	Main	SESB SDN BHD	SABAH	28/10/2021	Verified	https://cims.cidb.gov.my/SMIS/regcontractor/Prjlevy/General-tail.vbhtml?PrjId=6b4ad94a-93dc-42ca-9f96-f78b5d2401bc	https://cims.cidb.gov.my/SMIS/regcontractor/Prjlevy/PrjContrListProjects.vbhtml# https://cims.cidb.gov.my/SMIS/regcontractor/Prjlevy/PrjContrListProjects.vbhtml#
View	SDI102021102638621 6	PERKHIDMATAN PENYELENGGARAAN DAN PENGHANTARAN ALAT PEMADAM API SEKOLAH SEKOLAHDI BAWAH PEJABAT PENDIDIKAN DAERAH TONGOD TELUPID	20,978.00	Main	PEJABAT PENDIDIKAN DAERAH TELUPID	SABAH	26/10/2021	Verified	https://cims.cidb.gov.my/SMIS/regcontractor/Prjlevy/General-tail.vbhtml?PrjId=6bf1df9a-8c7b-4bfd-b81d-da4cdd22e4a7	https://cims.cidb.gov.my/SMIS/regcontractor/Prjlevy/PrjContrListProjects.vbhtml# https://cims.cidb.gov.my/SMIS/regcontractor/Prjlevy/PrjContrListProjects.vbhtml#

PERAKUAN PENDAFTARAN

Adalah dengan ini diperakui bahawa kontraktor yang dinyatakan di bawah ini telah berdaftar dengan Lembaga mengikut Bahagian VI Akta Lembaga Pembangunan Industri Pembinaan Malaysia 1994. Pendaftaran ini adalah tertakluk kepada syarat-syarat yang telah ditetapkan bersama perakuan ini.

No. Pendaftaran	:	0120110913-SB136187
Nama Kontraktor	:	GREEN ENTERPRISE
Alamat Berdaftar	:	LOT 27 BLOK D TINGKAT BAWAH TAMAN INDAH JAYA FASA 4A BATU 4 JALAN LINTAS SELATAN SANDAKAN 90000 SANDAKAN
Daerah	:	SANDAKAN
Tarikh Mula Berdaftar	:	13/09/2011

GRED	KATEGORI	PENGKHUSUSAN
G2	**B**	**B04 B07 B12 B14 B15 B24 B28**
G2	**CE**	**CE11 CE19 CE21 CE32 CE34 CE38 CE42**
G2	**ME**	**E01 E02 E03 E06 E09 E10 E11 E16 E17 M01 M02 M15 M16 M19 M20 M22**
G2	**ME.**	**E04**

Tarikh Mula Berkuatkuasa : **25/07/2024**

Tarikh Habis Tempoh Perakuan : **30/09/2027**

STATUS: AKTIF

Ketua Eksekutif

Lembaga Pembangunan Industri Pembinaan Malaysia

Tarikh: 25/07/2024

SYARAT-SYARAT PENDAFTARAN

1. Syarat Am

a) Perakuan ini tidak boleh dipindah milik.

b) Lembaga mempunyai hak mengkaji semula gred pendaftaran kontraktor dari semasa ke semasa.

2. Tanggungjawab dan Obligasi Kontraktor

a) Kontraktor hendaklah mematuhi peruntukan-peruntukan Akta Lembaga Pembangunan Industri Pembinaan Malaysia 1994 ('Akta'), peraturan-peraturan yang dibuat di bawahnya dan apa-apa terma, syarat-syarat atau sekatan yang dikenakan oleh Lembaga dari semasa ke semasa.

b) Kontraktor tidaklah boleh menyertai mana-mana tender atau melaksanakan apa-apa kerja pembinaan selepas habis tempoh Perakuan ini dan sehingga ianya diperbaharui.

c) Kontraktor tidaklah boleh mengakujanji membina apa-apa projek pembinaan yang melebihi nilai kerja pembinaan yang dinyatakan di bawah gred pendaftaran dan tidaklah boleh melaksanakan apa-apa projek pembinaan di luar kategori pendaftarannya.

d) Kontraktor hendaklah mengemukakan maklumat mengenai apa-apa kerja pembinaan atau kontrak dalam tempoh empat belas hari selepas diaward atau sebelum mula kerja atau mana-mana terdahulu.

e) Kontraktor hendaklah mengemukakan apa-apa maklumat yang dikehendaki oleh Lembaga dari semasa ke semasa.

f) Kontraktor hendaklah mempamerkan Perakuan Pendaftarannya yang dikeluarkan oleh Lembaga atau salinan Perakuan Pendaftaran yang diperakui oleh Lembaga di tempat perniagaannya.

g) Kontraktor hendaklah mempamerkan nombor pendaftaran atas papan tanda di setiap tapak pembinaannya.

h) Kontraktor hendaklah memohon untuk memperbaharui pendaftaran dalam tempoh enam puluh hari sebelum tarikh habis tempoh yang dinyatakan dalam Perakuan itu.

i) Kontraktor hendaklah mematuhi semua kehendak dan ketetapan di dalam Kod Etika Kontraktor.

j) Kontraktor hendaklah melantik pekerja binaan mahir dan penyelia tapak yang diakreditasi dan diperakui oleh Lembaga.

k) Semua pekerja di tapak bina hendaklah mempunyai Kad Personel Binaan yang masih sah.

3. Tindakan Tatatertib

Pendaftaran kontraktor hendaklah dibatal atau digantung jika:-

a) kontraktor tidak mematuhi kehendak mana-mana undang bertulis yang lain;

b) kontraktor telah dihukum menjadi bankrap;

c) petisyen penggulungan berhubungan dengan kontraktor telah diserahkan;

d) kontraktor melanggar atau tidak mematuhi mana-mana peruntukan Akta;

e) kontraktor telah mendapat Perakuan dengan membuat atau menyebabkan dibuat apa-apa akuan, pemerakuan atau representasi palsu atau fraud secara bertulis atau selainnya;

f) kontraktor meninggalkan apa-apa kerja pembinaan yang diakujanji tanpa apa-apa sebab yang munasabah;

g) kontraktor telah didapati bersalah kerana cuai oleh mahkamah atau mana-mana lembaga penyiasatan yang ditubuhkan di bawah mana-mana undang-undang bertulis berhubungan dengan apa-apa kerja pembinaan yang diakujanji; atau

h) kontraktor telah melanggar mana-mana terma dan syarat-syarat Tanggungjawab dan Obligasi Kontraktor yang dinyatakan dalam perenggan 2.

a. Jadual Gred & Had Tender

Gred	Keupayaan Menender / Menjalankan Kerja (RM)
G7	Tiada Had
G6	Tidak melebihi 10 juta
G5	Tidak melebihi 5 juta
G4	Tidak melebihi 3 juta
G3	Tidak melebihi 1 juta
G2	Tidak melebihi 5 ratus ribu
G1	Tidak melebihi 2 ratus ribu

4. Definisi Status

a) Baru: Kontraktor yang baru berdaftar

b) Aktif: Kontraktor tempatan yang di anugerah projek dalam tempoh tiga (3) tahun terkini atau mempunyai projek sepanjang tempoh pendaftaran berkuatkuasa.

c) Dorman: Kontraktor yang tidak di anugerah sebarang projek dalam tempoh tiga (3) tahun terkini.

NEGERI SABAH, MALAYSIA
ORDINAN PELESENAN PERDAGANGAN, 1948
(Ordinan No. 16 Tahun 1948)

A 504802

2025

LESEN BERNIAGA

STESEN: SANDAKAN

NO PENDAFTARAN:

LESEN ADALAH DENGAN INI DIBERI KEPADA ORANG ATAU ORANG-ORANG YANG NAMANYA TERSEBUT DI BAWAH

YANG BERNIAGA SEBAGAI GREEN ENTERPRISE
UNTUK MENJALANKAN PERNIAGAAN

NO KOD	AKTIVITI
1	[illegible] - KONTRAKTOR KERJA BETONAN (SIVIL)
2	[illegible] - KONTRAKTOR JAMBAN DAN KITA KERJA LAIN
3	[illegible] - KONTRAKTOR SISTEM PEMBETUNGAN
4	[illegible] - KONTRAKTOR PEMBINAAN BANGUNAN AM
5	[illegible] - KONTRAKTOR KERJA LAINNYA BERKAITAN DENGAN PEMASANGAN TANGGAM
6	[illegible] - KONTRAKTOR PENYELENGGARAAN SISTEM KEBERSIHAN PENGUMPULAN SEMULA BAHAN BUAN BANGUNAN
7	[illegible] - KONTRAKTOR SISTEM PENYIAMAN UDARA PENGALIR DAN HAWA KONDISI
8	[illegible] - KONTRAKTOR PERSIARAN LAIN PEMBINAAN KOMPAUN
9	[illegible] - KONTRAKTOR PERDAGANGAN SISTEM PENCEGAH KEBAKARAN
10	[illegible] - KONTRAKTOR JALAN RAYA
11	[illegible] - KONTRAKTOR PERPAIPAN
12	[illegible] - KONTRAKTOR MEMOTONG KAMPUT
13	[illegible] - KONTRAKTOR MENGUCOMPOR DAN BANGUNAN KERAMAS DALAM ASPECT LEPAKTIC
14	[illegible] - KONTRAKTOR MENGGANTI SEMBAND EMP
15	[illegible] - KONTRAKTOR PENDAWAIAN ELECTRIC

DI PREMIS YANG TERLETAK DI LOT 27 BLOK D TINGKAT BAWAH TAMAN INDAH JAYA FASA 4A BATU 4 JALAN LINTAS SELATAN SANDAKAN
DI ALAMAT PERNIAGAAN W.P.T 29 ELOPURA, 90000 SANDAKAN, SABAH
LESEN INI TAMAT PADA 31/12/2025
BAYARAN LESEN RM 2500 TARIKH KELUAR 11/02/2025

NO	NAMA PEMILIK	KAD PENGENALAN	STATUS
1	[illegible] BIN KAMBEIN	[illegible]	PEMILIK

WALTER KENION
PRESIDEN
MAJLIS PERBANDARAN SANDAKAN

NEGERI SABAH, MALAYSIA
ORDINAN PELESENAN PERDAGANGAN, 1948
(Ordinan No. 16 Tahun 1948)

A 504803

2025

LESEN BERNIAGA

STESEN: SANDAKAN

NO PENDAFTARAN:

LESEN ADALAH DENGAN INI DIBERI KEPADA ORANG ATAU ORANG-ORANG YANG NAMANYA TERSEBUT DI BAWAH

YANG BERNIAGA SEBAGAI GREEN ENTERPRISE
UNTUK MENJALANKAN PERNIAGAAN

NO KOD	AKTIVITI
1	[illegible] - PENYELENGGARAAN SISTEM PENAPISAN AIR
2	[illegible] - PENYELENGGARAAN PEMBAIKAN ALAT ALAT KENDERAAN
3	[illegible] - PENGAMBILAN/PENYEWAAN SISTEM F.A. / ALAT HOLDER
4	[illegible] - PENGGOLAN/PENYEWAAN SISTEM MESIN PEJABAT
5	[illegible] - PENGUMPULAN/PENYEWAAN ALAT PERKAKAS
6	[illegible] - PEMBINAAN PERKAKAS YG LINGKUNGAN ELECTRIC / ELECTRONIC
7	[illegible] - PEMBINAAN PERALATAN SISTEM GEGAR SEMBAHAN ALAT PEMADAM API
8	[illegible] - PEMBINAAN KELENGKAPAN WARMAE
9	[illegible] - PEMBINAAN MESIN KELENGKAPAN BENGKEL
10	[illegible] - PEMBINAAN KELENGKAPAN SEMBAHAN AWAM
11	[illegible] - PEMBINAAN BAGIAN BINAAN (JEBIN)

DI PREMIS YANG TERLETAK DI LOT 27 BLOK D TINGKAT BAWAH TAMAN INDAH JAYA FASA 4A BATU 4 JALAN LINTAS SELATAN SANDAKAN
DI ALAMAT PERNIAGAAN W.P.T 29 ELOPURA, 90000 SANDAKAN, SABAH
LESEN INI TAMAT PADA 31/12/2025
BAYARAN LESEN RM 3500 TARIKH KELUAR 11/02/2025

NO	NAMA PEMILIK	KAD PENGENALAN	STATUS
1	[illegible] BIN KAMBEIN	[illegible]	PEMILIK

WALTER KENION
PRESIDEN
MAJLIS PERBANDARAN SANDAKAN

NEGERI SABAH, MALAYSIA
ORDINAN PELESENAN PERDAGANGAN, 1948
(Ordinan No. 16 Tahun 1948)

A 504805

2025

LESEN BERNIAGA

STESEN: SANDAKAN

NO PENDAFTARAN:

LESEN ADALAH DENGAN INI DIBERI KEPADA ORANG ATAU ORANG-ORANG YANG NAMANYA TERSEBUT DI BAWAH

YANG BERNIAGA SEBAGAI GREEN ENTERPRISE
UNTUK MENJALANKAN PERNIAGAAN

NO KOD	AKTIVITI
1	[illegible] - PEMBINAAN DINDING BAHAGIAN SEMENTERI
2	[illegible] - PEMBINAAN ALAT TULIS BAHAGIAN SURAT BERHARGA
3	[illegible] - PEMBINAAN ALAT PAGAPAN PEJABAT
4	[illegible] - PEMBINAAN PERALATAN PAGAPAN SURAT
5	[illegible] - PEMBINAAN ALAT BANTUAN MENGAJAR
6	[illegible] - PEMBINAAN ALAT PAGAPAN SENGAJA
7	[illegible] - PEMBINAAN PERALATAN SISTEM GEGAR KEBAKARAN ALAT PEMADAM API
8	[illegible] - PEMBINAAN ALAT GARIS KELENGKAPAN BOT SAYAL
9	[illegible] - PEMBINAAN MOTOR - ALAT UNAR PENGAMBILAN
10	[illegible] - PEMBINAAN PERALATAN GENERATOR/ ALAT GAWE
11	[illegible] - PEMBINAAN KABEL - ALAT UNAR KONDUCTOR
12	[illegible] - PEMBINAAN TANGGAPAN (BAG MENYALIPAN ARUS ALAT GAMIT)
13	[illegible] - PEMBINAAN BAHAN BINAAN (JEBIN)

DI PREMIS YANG TERLETAK DI LOT 27 BLOK D TINGKAT BAWAH TAMAN INDAH JAYA FASA 4A BATU 4 JALAN LINTAS SELATAN SANDAKAN
DI ALAMAT PERNIAGAAN W.P.T 29 ELOPURA, 90000 SANDAKAN , SABAH
LESEN INI TAMAT PADA 31/12/2025
BAYARAN LESEN RM 2500 TARIKH KELUAR 11/02/2025

NO	NAMA PEMILIK	KAD PENGENALAN	STATUS
1	[illegible] BIN KAMBEIN	[illegible]	PEMILIK

WALTER KENION
PRESIDEN
MAJLIS PERBANDARAN SANDAKAN

NEGERI SABAH, MALAYSIA
ORDINAN PELESENAN PERDAGANGAN, 1948
(Ordinan No. 16 Tahun 1948)

A 504804

2025

LESEN BERNIAGA

STESEN: SANDAKAN

NO PENDAFTARAN:

LESEN ADALAH DENGAN INI DIBERI KEPADA ORANG ATAU ORANG-ORANG YANG NAMANYA TERSEBUT DI BAWAH

YANG BERNIAGA SEBAGAI GREEN ENTERPRISE
UNTUK MENJALANKAN PERNIAGAAN

NO KOD	AKTIVITI
1	[illegible] - PENGANGKUTAN BARANGAN SEMENTI
2	[illegible] - PENGANGKUTAN KAPAL LALU LINTAS TUNDA/TUBERT/BOT NAGA BAGOR
3	[illegible] - [illegible] PENGUMPULAN/PENGANGKUTAN AIR
4	[illegible] - PENGANGKUTAN BOGALAN AIR
5	[illegible] - PENGUMPULAN/PENYEWAAN LAPAN/EMAS
6	[illegible] - SOPAN LUR PERANGGUN PERDING APTI TERMITE BANDINAN
7	[illegible] - MENYEDIAKAN TENAGA PENGAMAT
8	[illegible] - TENDER RANTIN

DI PREMIS YANG TERLETAK DI LOT 27 BLOK D TAMAN INDAH JAYA BATU 4 JALAN LINTAS SELATAN SANDAKAN
DI ALAMAT PERNIAGAAN W.P.T 29 ELOPURA 90000 SANDAKAN, SABAH
LESEN INI TAMAT PADA 31/12/2025
BAYARAN LESEN RM 2500 TARIKH KELUAR 11/02/2025

NO	NAMA PEMILIK	KAD PENGENALAN	STATUS
1	[illegible] BIN KAMBEIN	[illegible]	PEMILIK

WALTER KENION
PRESIDEN
MAJLIS PERBANDARAN SANDAKAN

ASAL

NEGERI SABAH, MALAYSIA

ORDINAN PELESENAN PERDAGANGAN, 1948

(Ordinan No. 16 Tahun 1948)

A 504806

Borang B

2025

T No.: 350821

LESEN BERNIAGA

STESEN: SANDAKAN

NO.PENDAFTARAN: R41676/2020

LESEN ADALAH DENGAN INI DIBERI KEPADA ORANG ATAU ORANG-ORANG YANG NAMANYA TERSEBUT DI BAWAH

YANG BERNIAGA SEBAGAI **GREEN ENTERPRISE**
UNTUK MENJALANKAN PERNIAGAAN:

NO	KOD	AKTIVITI
1	051310	- PEMBEKAL MAKANAN MENTAH BASAH
2	051311	- PEMBEKAL MAKANAN MENTAH KERING
3	051312	- PEMBEKAL MAKANAN/MINUMAN DALAM TIN/ BOTOL/ BUNGKUS
4	051317	- PEMBEKAL MAKANAN BERMASAK ISLAM
5	051320	- PEMBEKAL AIR MINUMAN/MINERAL
6	071319	- TENDER KANTIN

DI PREMIS YANG TERLETAK DI **LOT 27 BLOK D TINGKAT BAWAH TAMAN INDAH JAYA BATU 4 JALAN LINTAS SELATAN SANDAKAN**

DI ALAMAT PERHUBUNGAN **D/A LOT 27 BLOK D TINGKAT BAWAH TAMAN INDAH JAYA , BATU 4 JALAN LINTAS SELATAN 90000 SANDAKAN, SABAH**

LESEN INI TAMAT PADA **31/12/2025**

BAYARAN LESEN **RM 25.00** TARIKH KELUAR: **11/02/2025**

NO	NAMA PEMILIK	KAD PENGENALAN	STATUS
1	IRWAN SHAH BIN KAMRUN	810209-12-5571	PEMILIK

WALTER KENSON
PRESIDEN
MAJLIS PERBANDARAN SANDAKAN

KEMENTERIAN KEWANGAN MALAYSIA
PERBENDAHARAAN MALAYSIA SABAH
SIJIL AKUAN PENDAFTARAN SYARIKAT BUMIPUTERA

NO. SIJIL	: BPS19821221113775622
NO. RUJUKAN PENDAFTARAN	: 357-20018307
TEMPOH SAH LAKU	: 13/02/2024 - 12/02/2027

Bahawa dengan ini diperakui syarikat :

GREEN ENTERPRISE (R18078/2010)
LOT 27 BLOK D TINGKAT BAWAH TAMAN INDAH JAYA
FASA 4A BATU 4 JALAN LINTAS SELATAN SANDAKAN
SANDAKAN
90000 SANDAKAN
SABAH, MALAYSIA

Telah diiktiraf sebagai Syarikat Bumiputera oleh Kementerian Kewangan Malaysia. Taraf Bumiputera bukannya hak dan boleh ditarik balik sekiranya syarikat gagal mematuhi syarat/kriteria yang ditetapkan. Kelulusan ini adalah tertakluk kepada syarat-syarat seperti yang dinyatakan di Sijil Akuan Pendaftaran Syarikat Bumiputera (Lampiran C).

t.t.

RAFIDAH BINTI DATU DERIN

Perbendaharaan Malaysia Sabah
b.p. Ketua Setiausaha Perbendaharaan
Kementerian Kewangan Malaysia

Tarikh Berdaftar Dengan Kementerian Kewangan Malaysia : 13/02/2024

(Sijil ini adalah cetakan komputer dan tidak memerlukan tandatangan)

KEMENTERIAN KEWANGAN MALAYSIA

PERBENDAHARAAN MALAYSIA SABAH

SIJIL AKUAN PENDAFTARAN SYARIKAT

NO. SIJIL	:	KS19821221113775622
NO. RUJUKAN PENDAFTARAN	:	357-20018307
TEMPOH SAH LAKU	:	13/02/2024 - 12/02/2027

Bahawa dengan ini diperakui syarikat :

GREEN ENTERPRISE (R18078/2010)
LOT 27 BLOK D TINGKAT BAWAH TAMAN INDAH JAYA
FASA 4A BATU 4 JALAN LINTAS SELATAN SANDAKAN
SANDAKAN
90000 SANDAKAN
SABAH, MALAYSIA

Telah berdaftar dengan Kementerian Kewangan Malaysia dalam bidang bekalan/perkhidmatan di bawah sektor, bidang dan sub-bidang seperti di Lampiran A. Kelulusan ini adalah tertakluk kepada syarat-syarat seperti yang dinyatakan di Lampiran B. Individu yang diberi kuasa oleh syarikat bagi urusan perolehan Kerajaan adalah seperti berikut :

ENCIK IRWAN SHAH BIN KAMRUN	810209125571	PENGURUS
ENCIK WILLDY BIN DUSIPIN	731019125065	STAFF

t.t

RAFIDAH BINTI DATU DERIN
Perbendaharaan Malaysia Sabah
b.p. Ketua Setiausaha Perbendaharaan
Kementerian Kewangan Malaysia

Tarikh Berdaftar Dengan Kementerian Kewangan Malaysia : 13/02/2024

(Sijil ini adalah cetakan komputer dan tidak memerlukan tandatangan)

KEMENTERIAN KEWANGAN MALAYSIA
PERBENDAHARAAN MALAYSIA SABAH
SIJIL AKUAN PENDAFTARAN SYARIKAT BUMIPUTERA

NO. SIJIL	: BPS19821221113775622
NO. RUJUKAN PENDAFTARAN	: 357-20018307
TEMPOH SAH LAKU	: 13/02/2024 - 12/02/2027

Bahawa dengan ini diperakui syarikat :

GREEN ENTERPRISE (R18078/2010)
LOT 27 BLOK D TINGKAT BAWAH TAMAN INDAH JAYA
FASA 4A BATU 4 JALAN LINTAS SELATAN SANDAKAN
SANDAKAN
90000 SANDAKAN
SABAH, MALAYSIA

Telah diiktiraf sebagai Syarikat Bumiputera oleh Kementerian Kewangan Malaysia. Taraf Bumiputera bukannya hak dan boleh ditarik balik sekiranya syarikat gagal mematuhi syarat/kriteria yang ditetapkan. Kelulusan ini adalah tertakluk kepada syarat-syarat seperti yang dinyatakan di Sijil Akuan Pendaftaran Syarikat Bumiputera (Lampiran C).

t.t.
RAFIDAH BINTI DATU DERIN
Perbendaharaan Malaysia Sabah
b.p. Ketua Setiausaha Perbendaharaan
Kementerian Kewangan Malaysia

Tarikh Berdaftar Dengan Kementerian Kewangan Malaysia : 13/02/2024

(Sijil ini adalah cetakan komputer dan tidak memerlukan tandatangan)

KEMENTERIAN KEWANGAN MALAYSIA

PERBENDAHARAAN MALAYSIA SABAH

SIJIL AKUAN PENDAFTARAN SYARIKAT

NO. SIJIL	:	KS19821221113775622
NO. RUJUKAN PENDAFTARAN	:	357-20018307
TEMPOH SAH LAKU	:	13/02/2024 - 12/02/2027

Bahawa dengan ini diperakui syarikat :

GREEN ENTERPRISE (R18078/2010)
LOT 27 BLOK D TINGKAT BAWAH TAMAN INDAH JAYA
FASA 4A BATU 4 JALAN LINTAS SELATAN SANDAKAN
SANDAKAN
90000 SANDAKAN
SABAH, MALAYSIA

Telah berdaftar dengan Kementerian Kewangan Malaysia dalam bidang bekalan/perkhidmatan di bawah sektor, bidang dan sub-bidang seperti di Lampiran A. Kelulusan ini adalah tertakluk kepada syarat-syarat seperti yang dinyatakan di Lampiran B. Individu yang diberi kuasa oleh syarikat bagi urusan perolehan Kerajaan adalah seperti berikut :

ENCIK IRWAN SHAH BIN KAMRUN	810209125571	PENGURUS
ENCIK WILLDY BIN DUSIPIN	731019125065	STAFF

t.t

RAFIDAH BINTI DATU DERIN
Perbendaharaan Malaysia Sabah
b.p. Ketua Setiausaha Perbendaharaan
Kementerian Kewangan Malaysia

Tarikh Berdaftar Dengan Kementerian Kewangan Malaysia : 13/02/2024

(Sijil ini adalah cetakan komputer dan tidak memerlukan tandatangan)

KEMENTERIAN KEWANGAN MALAYSIA

PERBENDAHARAAN MALAYSIA SABAH

SIJIL AKUAN PENDAFTARAN SYARIKAT BUMIPUTERA

NO. SIJIL	:	BPS19821221113775622
NO. RUJUKAN PENDAFTARAN	:	357-20018307
TEMPOH SAH LAKU	:	13/02/2024 - 12/02/2027

Bahawa dengan ini diperakui syarikat :

GREEN ENTERPRISE (R18078/2010)
LOT 27 BLOK D TINGKAT BAWAH TAMAN INDAH JAYA
FASA 4A BATU 4 JALAN LINTAS SELATAN SANDAKAN
SANDAKAN
90000 SANDAKAN
SABAH, MALAYSIA

Telah diiktiraf sebagai Syarikat Bumiputera oleh Kementerian Kewangan Malaysia. Taraf Bumiputera bukannya hak dan boleh ditarik balik sekiranya syarikat gagal mematuhi syarat/kriteria yang ditetapkan. Kelulusan ini adalah tertakluk kepada syarat-syarat seperti yang dinyatakan di Sijil Akuan Pendaftaran Syarikat Bumiputera (Lampiran C).

t.t

RAFIDAH BINTI DATU DERIN

Perbendaharaan Malaysia Sabah

b.p. Ketua Setiausaha Perbendaharaan

Kementerian Kewangan Malaysia

Tarikh Berdaftar Dengan Kementerian Kewangan Malaysia : 13/02/2024

(Sijil ini adalah cetakan komputer dan tidak memerlukan tandatangan)

PUSAT KHIDMAT KONTRAKTOR

KEMENTERIAN PEMBANGUNAN USAHAWAN DAN KOPERASI
SIJIL TARAF BUMIPUTERA
KONTRAKTOR KERJA

Adalah dengan ini syarikat tuan seperti tercatit di dalam Sijil ini diiktiraf sebagai kontraktor kerja bertaraf Bumiputera. Pemberian pengiktirafan ini adalah tertakluk kepada syarat-syarat termaktub di belakang sijil.

NO. SIJIL PENDAFTARAN	GRED PENDAFTARAN	KATEGORI	TEMPOH SAH LAKU
0120110913-SB136187	**G2**	**B**	**DARI : 12/08/2024**
	G2	**CE**	**HINGGA : 30/09/2027**
	G2	**ME**	
	G2	**ME.**	

NAMA DAN ALAMAT BERDAFTAR

GREEN ENTERPRISE
LOT 27 BLOK D TINGKAT BAWAH TAMAN INDAH JAYA FASA 4A BATU 4
JALAN LINTAS SELATAN SANDAKAN
90000 SANDAKAN
SABAH

PEGAWAI SYARIKAT YANG DITAULIAHKAN	NO. K/P
IRWAN SHAH BIN KAMRUN	810209125571

Pengarah
Pusat Khidmat Kontraktor
Kementerian Pembangunan Usahawan dan Koperasi

Tarikh: 12/08/2024

NEGERI SABAH, MALAYSIA
ORDINANCE PELESENAN PERNIAGAAN, 1968
(Ordinan No. 11 Tahun 1968)

A 504802

2025

LESEN BERNIAGA

SEKSYEN SAMBILAN

LESEN ADALAH DIBERIKAN DI BAWAH KESAN ORANG ATAU ORANG-ORANG YANG NAMANYA TERSEBUT DI BAWAH

YANG BERNIAGA SEBAGAI KREEN ENTERPRISE
UNTUK MENJALANKAN PERNIAGAAN

NO KOD AKTIVITI
1 [illegible] - KONTRAKTOR MINYAK BERAT/AM
2 [illegible] - KONTRAKTOR BARANG TAMBAH NILAI KECUALI LLLT
3 [illegible] - KONTRAKTOR SISTEM PENGUDARA
4 [illegible] - KONTRAKTOR PERPAIPAN BANGUNAN AIR
5 [illegible] - KONTRAKTOR BERA LAIN DI BAWAH KATEGORI SIRA DALAM PERMASAHAN TANGGAM
6 [illegible] - KON. PENYELENGARA DAN PERBAIKAN PENGUCAT DAN SEMBURAN PENGUCAT BANGUNAN
7 [illegible] - KONTRAKTOR SISTEM PERPAIPAN DAN PENCAMPURAN SEMENTAR, SUHU
8 [illegible] - KONTRAKTOR PERPAIPAN GAS PERMBEKALAN KENDERAAN
9 [illegible] - KONTRAKTOR PERPAIPAN GAS DISTEM MEKANICAL KESACHIAN
10 [illegible] - KONTRAKTOR KILAN BATU
11 [illegible] - KONTRAKTOR PERMASEWA
12 [illegible] - KONTRAKTOR MARKOSING BUMBUT
13 [illegible] - KONTRAKTOR BINCHANGKERAN DAN MAMBAKAR DAN MILAR SEKTOR MINYAK
14 [illegible] - KONTRAKTOR KERJA MENGGUNAKAN TNT
15 [illegible] - KONTRAKTOR PERPAIPAN ELECTRIK

DIBERIKAN YANG TERSEBUT DI LOT 27 BLOK B TAMAN DINAR JAYA BATU 4 JALAN TUNKU MELATUN SANDAKAN
DI ALAMAT PERNIAGAAN WEST 27 ELOPURA, 90000 SANDAKAN, SABAH
LESEN INI SAH HINGGA 31/12/2025
BAYARAN LESEN: RM 150.00 TARIKH KELUAR: 01/01/2025

NO	NAMA PEMILIK	KAD PENGENALAN	STATUS
1	[illegible]	[illegible]	PEMILIK

No [illegible] 504802

11/1/2025

WALTER KENNEDY
PRESIDEN
MAJLIS PERBANDARAN SANDAKAN

NEGERI SABAH, MALAYSIA
ORDINANCE PELESENAN PERNIAGAAN, 1968
(Ordinan No. 11 Tahun 1968)

A 504803

2025

LESEN BERNIAGA

SEKSYEN SAMBILAN

LESEN ADALAH DIBERIKAN DI BAWAH KESAN ORANG ATAU ORANG-ORANG YANG NAMANYA TERSEBUT DI BAWAH

YANG BERNIAGA SEBAGAI KREEN ENTERPRISE
UNTUK MENJALANKAN PERNIAGAAN

NO KOD AKTIVITI
1 [illegible] - PENYELENGGARAAN GEDUNG PEMAKAIAN AIR
2 [illegible] - PENYELENGGARAAN PERPAIPAN ALAT-ALAT KOMUNIKASI
3 [illegible] - PENGUMPULAN PENYUNTIKAN BAHAN ALAT-ALAT MEJA
4 [illegible] - PENGUMPULAN PENYUNTIKAN BAHAN ALAT-ALAT MEJA
5 [illegible] - PENGUMPULAN PENYUNTIKAN ALAT-ALAT KENDERAAN
6 [illegible] - PENGEMAS, PERGUDANG, KELUARGA DAN EKSOTIK (EXOTICS)
7 [illegible] - PENGEMAS, PERGUDANG, SISTEM GEDUNG KEBANGAKAN ALAT MEMANCARKAN
8 [illegible] - PENGEMAS, KELUARGA DAN BAHAN
9 [illegible] - PENGEMAS, MESIN KELONGGANAN MEMBEKU
10 [illegible] - PENGEMAS, KELUARGA DAN PENGUMPULAN AMAN
11 [illegible] - PENGEMAS, BAHAN SEMAKI LAIN

DIBERIKAN YANG TERSEBUT DI LOT 27 BLOK B TAMAN DINAR JAYA BATU 4 JALAN TUNKU MELATUN SANDAKAN
DI ALAMAT PERNIAGAAN WEST 27 ELOPURA, 90000 SANDAKAN, SABAH
LESEN INI SAH HINGGA 31/12/2025
BAYARAN LESEN: RM 150.00 TARIKH KELUAR: 01/01/2025

NO	NAMA PEMILIK	KAD PENGENALAN	STATUS
1	[illegible]	[illegible]	PEMILIK

No [illegible] 504803

11/1/2025

WALTER KENNEDY
PRESIDEN
MAJLIS PERBANDARAN SANDAKAN

NEGERI SABAH, MALAYSIA
ORDINANCE PELESENAN PERNIAGAAN, 1968
(Ordinan No. 11 Tahun 1968)

A 504805

2025

LESEN BERNIAGA

SEKSYEN SAMBILAN

LESEN ADALAH DIBERIKAN DI BAWAH KESAN ORANG ATAU ORANG-ORANG YANG NAMANYA TERSEBUT DI BAWAH

YANG BERNIAGA SEBAGAI KREEN ENTERPRISE
UNTUK MENJALANKAN PERNIAGAAN

NO KOD AKTIVITI
1 [illegible] - PENGEMAS, BAHAN BACAAN SEKALAIN SEKALI TAMBAH NILAI LAIN
2 [illegible] - PENGEMAS, ALAT TULIS DAN [illegible] [illegible]
3 [illegible] - PENGEMAS, LEGEMAKAN BUKU
4 [illegible] - PENGEMAS, SEKALI LAIN PAKAIAN ZELAR
5 [illegible] - PENGEMAS, ALAT BANTUAN MENGAR
6 [illegible] - PENGEMAS, LEGEMAKAN SEKOLAH
7 [illegible] - PENGEMAS, SEKALI LAIN MESIN DAN KEMAHAMAN ALAT PERMAINAN
8 [illegible] - PENGEMAS, ALAT CANTIK DAN MAKANAN
9 [illegible] - PENGEMAS, [illegible] ALAT PERMAINAN
10 [illegible] - PENGEMAS, SEKALI LAIN [illegible] ALAT ELEKTRIK
11 [illegible] - PENGEMAS, LAMPU, [illegible] [illegible]
12 [illegible] - PENGEMAS, [illegible] ALAT [illegible] ELEKTRIK
13 [illegible] - PENGEMAS, [illegible]

DIBERIKAN YANG TERSEBUT DI LOT 27 BLOK B TAMAN DINAR JAYA BATU 4 JALAN TUNKU MELATUN SANDAKAN
DI ALAMAT PERNIAGAAN WEST 27 ELOPURA, 90000 SANDAKAN, SABAH
LESEN INI SAH HINGGA 31/12/2025
BAYARAN LESEN: RM 150.00 TARIKH KELUAR: 01/01/2025

NO	NAMA PEMILIK	KAD PENGENALAN	STATUS
1	[illegible]	[illegible]	PEMILIK

No [illegible] 504805

11/1/2025

WALTER KENNEDY
PRESIDEN
MAJLIS PERBANDARAN SANDAKAN

NEGERI SABAH, MALAYSIA
ORDINANCE PELESENAN PERNIAGAAN, 1968
(Ordinan No. 11 Tahun 1968)

A 504804

2025

LESEN BERNIAGA

SEKSYEN SAMBILAN

LESEN ADALAH DIBERIKAN DI BAWAH KESAN ORANG ATAU ORANG-ORANG YANG NAMANYA TERSEBUT DI BAWAH

YANG BERNIAGA SEBAGAI KREEN ENTERPRISE
UNTUK MENJALANKAN PERNIAGAAN

NO KOD AKTIVITI
1 [illegible] - PENGAMBILAN [illegible]
2 [illegible] - PENGAMBILAN [illegible] [illegible]
3 [illegible] - [illegible]
4 [illegible] - PENGAMBILAN [illegible]
5 [illegible] - PENGUMPULAN [illegible]
6 [illegible] - [illegible]
7 [illegible] - MENYEDIAKAN TEMPAT BERSIAR
8 [illegible] - [illegible]

DIBERIKAN YANG TERSEBUT DI LOT 27 BLOK B TAMAN DINAR JAYA BATU 4 JALAN TUNKU MELATUN SANDAKAN
DI ALAMAT PERNIAGAAN WEST 27 ELOPURA, 90000 SANDAKAN, SABAH
LESEN INI SAH HINGGA 31/12/2025
BAYARAN LESEN: RM 150.00 TARIKH KELUAR: 01/01/2025

NO	NAMA PEMILIK	KAD PENGENALAN	STATUS
1	[illegible]	[illegible]	PEMILIK

No [illegible] 504804

11/1/2025

WALTER KENNEDY
PRESIDEN
MAJLIS PERBANDARAN SANDAKAN

SIJIL PEROLEHAN KERJA KERAJAAN

Adalah disahkan syarikat/Firma ini adalah berdaftar dengan Lembaga Pembangunan Industri Pembinaan Malaysia dan tertakluk kepada syarat-syarat termaktub bersama sijil ini.

No. Pendaftaran	:	**0120110913-SB136187**
Nama Kontraktor	:	**GREEN ENTERPRISE**
Alamat Berdaftar	:	**LOT 27 BLOK D TINGKAT BAWAH TAMAN INDAH JAYA FASA 4A BATU 4 JALAN LINTAS SELATAN SANDAKAN 90000 SANDAKAN SABAH**
Daerah	:	**SANDAKAN**
Tarikh Mula Berdaftar	:	**13/09/2011**

GRED	KATEGORI	
G2	B	(Pembinaan Bangunan)
G2	CE	(Pembinaan Kejuruteraan Awam)
G2	ME	(Mekanikal dan Elektrikal)
G2	ME.	(Mekanikal dan Elektrikal)

PEGAWAI SYARIKAT YANG DITAULIAHKAN	NO. K/P
IRWAN SHAH BIN KAMRUN	810209125571

Tarikh Mula Berkuatkuasa :	**27/07/2024**
Tarikh Habis Tempoh Perakuan :	**30/09/2027**

Ketua Eksekutif
Lembaga Pembangunan Industri Pembinaan Malaysia
Tarikh: 27/07/2024

NEGERI SABAH, MALAYSIA
ORDINAN PELESENAN PERDAGANGAN, 1960
(Ordinan No. 18 Tahun 1960)

A 504806

Borang B

LESEN BERNIAGA

2025 T No.: 200021

NO PENDAFTARAN: B4107K2020

STESEN: SANDAKAN

LESEN ADALAH DENGAN INI DIBERI KEPADA ORANG ATAU ORANG-ORANG YANG NAMANYA TERSEBUT DI BAWAH

YANG BERNIAGA SEBAGAI: **GREEN ENTERPRISE**
UNTUK MENJALANKAN PERNIAGAAN:

NO HDD AKTIVITI

1 811508 - PEMBEKAL MAKANAN MENTAH BASAH
2 811511 - PEMBEKAL MAKANAN MENTAH KERING
3 811512 - PEMBEKAL MAKANAN MINUMAN DALAM TIN/ BOTOL/ DUNGKUS
4 811513 - PEMBEKAL MAKANAN BERASAS DALAM
5 811520 - PEMBEKAL AIR MINUMAN MINERAL
6 871519 - TENDER KANTIN

DI PREMIS YANG TERLETAK DI LOT 17 BLOK D TINGKAT BAWAH TAMAN INDAH JAYA BATU 4 JALAN LINTAS SELATAN SANDAKAN
DI ALAMAT PERHUBUNGAN DI: LOT 27 BLOK B TINGKAT BAWAH TAMAN INDAH JAYA , BATU 4 JALAN LINTAS SELATAN 90000 SANDAKAN, SABAH
LESEN INI TAMAT PADA: 31/12/2025
BAYARAN LESEN: RM 25.00 TARIKH KELUAR: 13/02/2025

NO	NAMA PEMILIK	KAD PENGENALAN	STATUS
1	IRWAN SHAH BIN KAMRUN	910305-12-5571	PEMILIK

No Rujuk: 1257896
11/2/2025
SALINAN DIPERAKU BENAR
PEGAWAI PERDAGANGAN SABAH
UNIT PELESENAN
HALAL PERDAGANGAN SABAH

WALTER KENSON
PRESIDEN
MAJLIS PERBANDARAN SANDAKAN

NEGERI SABAH, MALAYSIA
ORDINAN PELESENAN PERDAGANGAN, 1960
(Ordinan No. 18 Tahun 1960)

A 504806

Borang B

LESEN BERNIAGA

2025 T No.: 200021

NO PENDAFTARAN: B4107K2020

STESEN: SANDAKAN

LESEN ADALAH DENGAN INI DIBERI KEPADA ORANG ATAU ORANG-ORANG YANG NAMANYA TERSEBUT DI BAWAH

YANG BERNIAGA SEBAGAI: **GREEN ENTERPRISE**
UNTUK MENJALANKAN PERNIAGAAN:

NO HDD AKTIVITI

1 811508 - PEMBEKAL MAKANAN MENTAH BASAH
2 811511 - PEMBEKAL MAKANAN MENTAH KERING
3 811512 - PEMBEKAL MAKANAN MINUMAN DALAM TIN/ BOTOL/ DUNGKUS
4 811513 - PEMBEKAL MAKANAN BERASAS DALAM
5 811520 - PEMBEKAL AIR MINUMAN MINERAL
6 871519 - TENDER KANTIN

DI PREMIS YANG TERLETAK DI LOT 17 BLOK D TINGKAT BAWAH TAMAN INDAH JAYA BATU 4 JALAN LINTAS SELATAN SANDAKAN
DI ALAMAT PERHUBUNGAN DI: LOT 27 BLOK B TINGKAT BAWAH TAMAN INDAH JAYA , BATU 4 JALAN LINTAS SELATAN 90000 SANDAKAN, SABAH
LESEN INI TAMAT PADA: 31/12/2025
BAYARAN LESEN: RM 25.00 TARIKH KELUAR: 13/02/2025

NO	NAMA PEMILIK	KAD PENGENALAN	STATUS
1	IRWAN SHAH BIN KAMRUN	910305-12-5571	PEMILIK

No Rujuk: 1257896
11/2/2025
SALINAN DIPERAKU BENAR
PEGAWAI PERDAGANGAN SABAH
UNIT PELESENAN
HALAL PERDAGANGAN SABAH

WALTER KENSON
PRESIDEN
MAJLIS PERBANDARAN SANDAKAN

Suruhanjaya Tenaga
Energy Commission

ST(SSD)SBH/C/KE/00388/2023 NO: 2023/00478

BORANG Q
(peraturan 75)

AKTA BEKALAN ELEKTRIK 1990

PERAKUAN PENDAFTARAN SEBAGAI KONTRAKTOR ELEKTRIK

Mengikut peraturan 75 Peraturan-Peraturan Elektrik 1994, Perakuan ini dikeluarkan kepada

GREEN ENTERPRISE
(nama syarikat)

dan memberi kuasa kepada pemegang untuk menjalankan perniagaan kerja elektrik sebagai Kontraktor Elektrik di :

LOT 27 BLOK D TINGKAT BAWAH TAMAN INDAH JAYA FASA BATU 4 JALAN LINTAS SELATAN SANDAKAN 90000 SANDAKAN SABAH
(alamat perniagaan dan cawangan)

di bawah kelas :

[X] [X] [C] [X]

selama tempoh 5 tahun** dari tarikh dikeluarkan yang ditunjukkan di :

Tarikh dikeluarkan	:	**16/02/2023**
Tarikh Habis Tempoh	:	**15/02/2028**
No. Pendaftaran	:	**ST(SSD)SBH/C/KE/00388/2023**
Fi RM	:	**1,700.00**

Ir. MOHD FAIRUL BIN JAAFAR
Pengarah Kawasan
Suruhanjaya Tenaga
Kawasan Pantai Timur Negeri Sabah
Suruhanjaya Tenaga

** Tidak kurang daripada satu tahun dan tidak lebih daripada lima tahun.

CIDB MALAYSIA

PERAKUAN PENDAFTARAN

Adalah dengan ini diperakukan kontraktor yang tersebut di bawah ini telah berdaftar dengan Lembaga Pembangunan Industri Pembinaan Malaysia 1994. Pendaftaran ini adalah tertakluk kepada syarat-syarat yang telah ditetapkan bersama perakuan ini.

No. Pendaftaran	:	[illegible]
Nama Kontraktor	:	GREEN ENTERPRISE
Alamat Berdaftar	:	LOT 27 BLOK D TINGKAT BAWAH TAMAN INDAH JAYA PADA 4A BATU 4 JALAN LINTAS SELATAN SANDAKAN 90000 SANDAKAN
Daerah	:	SANDAKAN
Tarikh Mula Berdaftar	:	[illegible]

GRED	KATEGORI	PENGKHUSUSAN
CE	B	[illegible]
CE	CE	[illegible]
CE	ME	[illegible]
CE	ME	[illegible]

Tarikh Mula Berkuatkuasa : [illegible]

Tarikh Mula Tempoh Perakuan : [illegible]

Ketua Eksekutif
Lembaga Pembangunan Industri Pembinaan Malaysia
Tarikh : [illegible]

Salinan disahkan benar

HAZLINA BINTI BOHARI
Pegawai Latihan Vokasional Grad DVM2
Institut Latihan Pembinaan Sandakan
Jabatan Tenaga Manusia
Kementerian Sumber Manusia

CIDB MALAYSIA

SURAT PEROLEHAN KERJA KERAJAAN

Adalah dinyatakan syarikat/firma tersebut adalah berdaftar dengan Lembaga Pembangunan Industri Pembinaan Malaysia dan tertakluk kepada syarat-syarat tertentu seperti ini.

No. Pendaftaran	:	[illegible]
Nama Kontraktor	:	GREEN ENTERPRISE
Alamat Berdaftar	:	LOT 27 BLOK D TINGKAT BAWAH TAMAN INDAH JAYA PADA 4A BATU 4 JALAN LINTAS SELATAN SANDAKAN 90000 SANDAKAN SABAH
Daerah	:	SANDAKAN
Tarikh Mula Berdaftar	:	[illegible]

GRED	KATEGORI	
CE	B	(Pembinaan Bangunan)
CE	CE	(Pembinaan Kejuruteraan Awam)
CE	ME	(Mekanikal dan Elektrikal)
CE	ME	(Mekanikal dan Elektrikal)

PEGAWAI KEMBALI TAHUN CETAKAN SAHAJA — HIL ALI
[illegible]

Tarikh Mula Berkuatkuasa : [illegible]

Tarikh Mula Tempoh Perakuan : [illegible]

Ketua Eksekutif
Lembaga Pembangunan Industri Pembinaan Malaysia
Tarikh: [illegible]

Salinan disahkan benar

HAZLINA BINTI BOHARI
Pegawai Latihan Vokasional Grad DVM2
Institut Latihan Pembinaan Sandakan
Jabatan Tenaga Manusia
Kementerian Sumber Manusia

TIADA NILAI - TANGGUNG NILAI

No A 090722

PUKONSA

PUSAT PENDAFTARAN KONTRAKTOR KERJA, BEKALAN DAN PERKHIDMATAN NEGERI SABAH
KEMENTERIAN KEWANGAN
SABAH

SURAT PENDAFTARAN
NO : KEW/600-1/1/13034

Dengan ini adalah diperakui bahawa syarikat di bawah ini berdaftar sebagai **KONTRAKTOR KERJA** dengan **PUKONSA.**

NAMA DAN ALAMAT SYARIKAT

GREEN ENTERPRISE
LOT 27, BLOK D, TINGKAT BAWAH TAMAN INDAH JAYA,
PADA 4A, BATU 4, JALAN LINTAS,
SELATAN.

TEMPOH SAH : 23 JULAI 2009 HINGGA 27 JULAI 2012

PEGAWAI-PEGAWAI SYARIKAT :

1. JOHAN SHAH BIN GAMBIN
   [illegible] PENGURUS 100%

HAJI RUSDIN RIBAIS
SETIAUSAHA TETAP

TIADA NILAI - TANGGUNG NILAI

No A 090723

PUKONSA

PUSAT PENDAFTARAN KONTRAKTOR KERJA, BEKALAN DAN PERKHIDMATAN NEGERI SABAH
KEMENTERIAN KEWANGAN
SABAH

SURAT PENDAFTARAN : KEW/600-1/1/13034
TEMPOH SAH : 28/07/2009 - 27/07/2012

Dibenarkan dalam tiga (3) tiga kategori:

KELAS F

I : 1, 2, 3 (ada) dan 5 ***
II : 3, 4, 5, 6 dan 7 (ada) ***
III : 1, 2, 3, 5, 6, 9, 11, 13, 14, 15 dan 16 ***

Rujukan Kelulusan: EL : 35/2011 BTH : 22/03/2011 (PRIMA ARCHE)
Kelulusan ini adalah tertakluk kepada syarat-syarat di bawah.

Bertarikh: 02 SEP 2011

No. A 090723

PUKONSA

PUSAT PENDAFTARAN KONTRAKTOR KERJA,
BEKALAN DAN PERKHIDMATAN NEGERI SABAH
KEMENTERIAN KEWANGAN
SABAH

No. A 090723

PUKONSA

PUSAT PENDAFTARAN KONTRAKTOR KERJA,
BEKALAN DAN PERKHIDMATAN NEGERI SABAH
KEMENTERIAN KEWANGAN
SABAH

TIDAK BOLEH TUKAR MILIK

No.: 003601

UNIT STATUS BUMIPUTERA
KEMENTERIAN UNDANG-UNDANG DAN HAL EHWAL ANAK NEGERI

SIJIL PENGIKTIRAFAN PERNIAGAAN ANAK NEGERI SABAH
KUHEAN (SB): 600-1/2 - SKN/G/14714

Dengan ini adalah diperakui bahawa syarikat di bawah telah didaftar dan diiktiraf sebagai Syarikat Perniagaan Anak Negeri Sabah.

NAMA DAN ALAMAT : GREEN ENTERPRISE
LOT 27 BLOK D TINGKAT BAWAH TAMAN INDAH JAYA
FASA 4A BATU 4 JALAN LINTAS SELATAN, SANDAKAN
W.D.T 29 ELOPURA, 90000 SANDAKAN

TEMPOH SAH : 06 OKTOBER 2019 HINGGA 05 OKTOBER 2021

NAMA PEMILIK	NOMBOR K/P	JAWATAN	EKUITI (%)
IRWAN SHAH BIN KAMRUN	810209-12-5571	PENGURUS	100

Rujukan Kelulusan: BIL. : 09/2011 BTH: 14.09.2011 (PEMBAHARUAN)

Kelulusan ini adalah tertakluk kepada syarat-syarat di sebelah.

HAJI FAIMIN BIN KAMIN
SETIAUSAHA TETAP

Tarikh : 24 SEP 2019

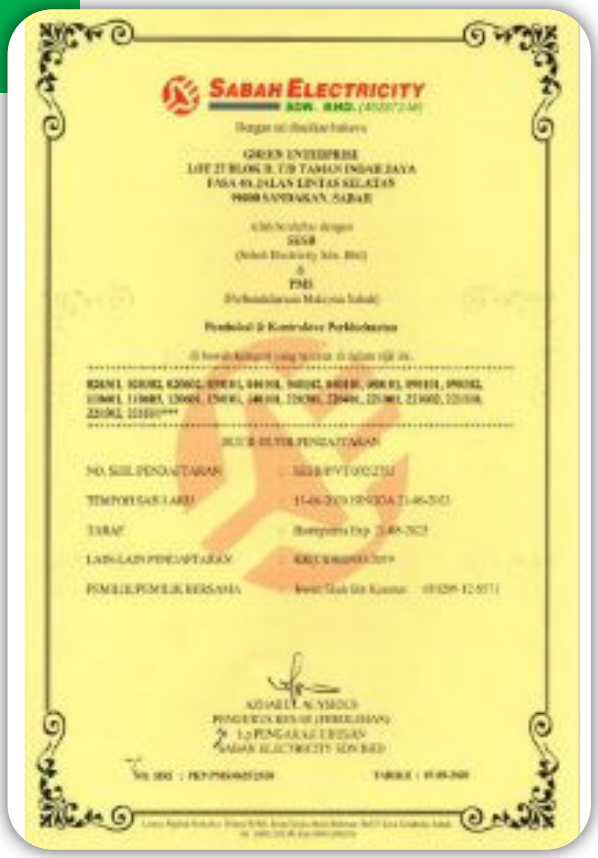

SABAH ELECTRICITY
SDN. BHD.

GREEN ENTERPRISE
LOT 27 BLOK B, T/B TAMAN INDAH JAYA
FASA 4A JALAN LINTAS SELATAN
90000 SANDAKAN, SABAH

SESB
(Sabah Electricity Sdn. Bhd)
&
PMI
(Perbadanan Malaysia Sabah)

Pembaikan & Kontraktor Perkhidmatan

NO. SIRI PENDAFTARAN
TEMPOH SAH LAKU
TARAF
LAIN-LAIN PENDAFTARAN
PEMILIK/PEMILIK BERSAMA

AZHARUL ALYSHOUS
PENGURUS BESAR (PERBELIHAN)
SABAH ELECTRICITY SDN BHD

SABAH ELECTRICITY
SDN. BHD.

GREEN ENTERPRISE
LOT 27, BLOK B, T/B TAMAN INDAH
JAYA FASA 4A, JLN LINTAS SELATAN
90000 SANDAKAN, SABAH

SESB
(Sabah Electricity Sdn. Bhd)
&
CIDB
(Lembaga Pembangunan Industri Pembinaan Malaysia)

Kontraktor Kerja

KELAS	KEPALA	SUB-KEPALA
G1	B	[illegible]
G1	CE	[illegible]
G1	ME	[illegible]
G1	ME	[illegible]

BUTIR-BUTIR PENDAFTARAN

NO. SIRI PENDAFTARAN
TEMPOH SAH LAKU
TARAF
LAIN-LAIN PENDAFTARAN
PEMILIK/PEMILIK BERSAMA

AZHARUL ALYSHOUS
PENGURUS BESAR (PERBELIHAN)
SABAH ELECTRICITY SDN BHD

FGV

FGV HOLDINGS BERHAD

AKUAN PENDAFTARAN VENDOR

NO. RUJUKAN PENDAFTARAN
TEMPOH RELAYAKAN

KAWASAN/ALAMAT SEMBAYAN

KOD BIDANG JUALAN SEMBAYAN

KOD BIDANG	KETERANGAN	CIDB
[illegible]	[illegible]	[illegible]
[illegible]	[illegible]	[illegible]
[illegible]	[illegible]	[illegible]

(DATO' ABD RADUA YUNUS)
KETUA PEGAWAI PERBELIHAN

TENAGA NASIONAL

Dengan ini disahkan bahawa

GREEN ENTERPRISE
LOT 27 BLOK D TINGKAT BAWAH TAMAN INDAH JAYA PH 4A
90000 , SANDAKAN , SABAH

Telah berdaftar dengan Tenaga Nasional Berhad sebagai
Pembekal & Kontraktor Perkhidmatan
di bawah kategori yang tercatat dalam sijil ini

020301, 020302, 020602, 030101, 040101, 040102, 040103, 080101, 090101, 090102, 110601, 110603, 120601, 130101, 140101, 220301, 220401, 221001, 221003, 221110, 221503, 221511***

BUTIR-BUTIR PENDAFTARAN

NO PENDAFTARAN TNB	:	**3044905**
NO PENDAFTARAN SYARIKAT	:	**R188782910**
NO SIJIL KEMENTERIAN KEWANGAN	:	**KS1982122111257129G**
TEMPOH SAHLAKU SEHINGGA	:	**21.08.2023**
TARAF	:	**BUMIPUTERA**
LAIN-LAIN PENDAFTARAN	:	**SPKK0000 /2020,PPK0000 /2020,PKK0000/2020,CIDB3339/2014.**

Tarikh tempoh sahlaku pendaftaran ini adalah tertakluk kepada tempoh sahlaku Pendaftaran sijil-sijil Kementerian Kewangan(KK), Lembaga Pembangunan Industri Pembinaan Malaysia (CIDB) dan sijil-sijil professional yang berkaitan.

Ir. Syed Abu Hanifah bin Syed Alwi
Ketua Pegawai Perolehan
Bahagian Perolehan
Tenaga Nasional Berhad

Tarikh kelulusan :

Ini adalah cetakan komputer dan tidak memerlukan tandatangan.

KWSP 19

KWSP
EPF

AKTA KUMPULAN WANG SIMPANAN PEKERJA 1991

KAEDAH-KAEDAH KUMPULAN WANG SIMPANAN PEKERJA 1991

(SEKSYEN 41(1) DAN KAEDAH 9)

SIJIL PENDAFTARAN MAJIKAN

No. Pendaftaran Majikan	: 601618656
Majikan	: GREEN ENTERPRISE LOT 27 BLOCK D TKT BAWAH TAMAN INDAH JAYA FASA 4A JLN LINTAS SELATAN 90000 SANDAKAN SABAH
No. Pendaftaran Pemiagaan/Syarikat/Entiti	: R18078/2010

Dengan ini diperakui bahawa syarikat/pemiagaan/entiti sebagaimana butiran di atas telah didaftarkan mengikut peruntukan Akta Kumpulan **Wang** Simpanan Pekerja 1991 pada **04 JULAI 2011** .

Bertarikh pada **04 JULAI 2011**

KETUA PEGAWAI EKSEKUTIF

KUMPULAN WANG SIMPANAN PEKERJA

PERKESO

PEJABAT PERKESO SANDAKAN
PERTUBUHAN KESELAMATAN SOSIAL
LOT 4 BLOK 5,LORONG BANDAR INDAH 1
BANDAR INDAH, BATU 4, JALAN UTARA
90000 SANDAKAN
Tel : 089-219937
Fax : 089-272507

Ruj Kami : F9709652W
Tarikh : 09/10/2012

PENGURUS

GREEN ENTERPRISE
LOT 5, BLK. I, TKT. 1, BDR. LETAT JAYA,
PHS. 1, LRG. LETAT JAYA 6, BT. 4,

90000 SANDAKAN, SABAH

Tuan/Puan

PENDAFTARAN MAJIKAN DI BAWAH AKTA KESELAMATAN SOSIAL PEKERJA 1969

Dengan hormatnya perkara di atas adalah dirujuk.

2. Adalah dimaklumkan bahawa perusahaan tuan telah didaftarkan dengan no. kod **F9709652W** . Nombor ini hendaklah digunakan setiap kali berurusan dengan PERKESO atau membayar caruman PERKESO. Kelayakan perusahaan tuan mencarum adalah bermula dari bulan **OCT 2012** .

3. Tuan/puan dikehendaki mematuhi segala kehendak Akta Keselamatan Sosial Pekerja 1969 dan Peraturan-peraturan (Am) Keselamatan Sosial Pekerja seperti berikut:

i) Kegagalan menjelaskan caruman adalah merupakan satu kesalahan di bawah Seksyen 94 AKSP 1969. Sekiranya sabit kesalahan boleh dihukum penjara selama tempoh yang boleh sampai dua tahun atau denda tidak melebihi sepuluh ribu ringgit atau kedua-duanya sekali.

ii) Caruman hendaklah dijelaskan dalam tempoh yang ditetapkan seperti yang termaktub di bawah Seksyen 6(1) & 6(8) AKSP 1969. Kelewatan menjelaskan caruman boleh menyebabkan majikan dikenakan Faedah Caruman Lewat Bayar selaras dengan Seksyen 14A AKSP 1969.

4. Tuan/puan digalakkan membayar caruman melalui Medium elektronik samada melalui perbankan internet atau medium disket/CD. Bagi perbankan internet sila layari laman sesawang PERKESO www.perkeso.gov.my manakala medium disket/CD format caruman boleh diperolehi di pejabat PERKESO yang berdekatan atau melalui alamat emel disket@perkeso.gov.my.

5. Bersama-sama ini disertakan borang-borang dan pekeliling yang menerangkan langkah-langkah yang perlu diambil untuk makluman dan tindakan tuan.

Sekian, terima kasih.

"BERKHIDMAT UNTUK NEGARA"

Saya Yang Menurut Perintah

b.p. Ketua Eksekutif
PERTUBUHAN KESELAMATAN SOSIAL.

s.k : Ketua Eksekutif Ibu Pejabat Perkeso, Kuala Lumpur
: (u.p: Bahagian Operasi, Salinan Asal Borang 1 & Borang 2 disertakan)

PENGALAMAN KERJA SYARIKAT

Bil.	Pelanggan	Keterangan Kerja	No. Pesanan	Nilai Projek (RM)	Tarikh Siap
1	Kementerian Pendidikan Malaysia	KERJA-KERJA PENYELENGGARAAN DAN BAIK PULIH ELEKTRIK BLOK AKADEMIK SERTA KERJA-KERJA BERKAITAN DI SK TAMAN RIMBA, SANDAKAN UNTUK JABATAN PENDIDIKAN NEGERI SABAH TAHUN 2023	JPNSBH/400/SIP/2023 /SBTH-023	450,000.00	30.11.2023
1	Sabah Electricity Sdn.Bhd	T.8664- PERLANTIKAN PANEL KONTRAKTOR BAGI SISTEM PENCEGAH KEBAKARAN DI PMU, PPU, STESEN JANAKUASA & PEJABAT KAWASAN DI SELURUH SABAH & WILAYAH PERSEKUTUAN LABUAN. PENGUJIAN SISTEM PENGGERA KEBAKARAN DAN PENGGANTIAN BATTERY & LED KELUAR SIGN DI PEJABAT JOMER.	4000057138	3,865.82	14.04.2023
2	Sabah Electricity Sdn.Bhd	T.8664- PERLANTIKAN PANEL KONTRAKTOR BAGI SISTEM PENCEGAH KEBAKARAN DI PMU, PPU, STESEN JANAKUASA & PEJABAT KAWASAN DI SELURUH SABAH & WILAYAH PERSEKUTUAN LABUAN.	3000004533	600,000.00	23.01.2023
3	Sabah Electricity Sdn.Bhd.	P.5791- MEMBEKAL , MENGHANTAR DAN MEMASANG PENGHAWA DINGIN DI PEJABAT SERTA PENCAWANG MASUK UTAMA BAGI JABATAN OPERATION & MAINTENANCE EASTERN REGION, PENGHANTARAN.	5000319975	158,300.00	7.02.2022
4	Sabah Electricity Sdn.Bhd.	P.5823- CONSTRUCTION OF SCHEDULE WASTE AT PMU SEGALIUD, JABATAN OPERATION & MAINTENANCE EASTERN REGION	5000320331	228,967.00	5.09.2022
5	Sabah Electricity Sdn.Bhd.	N.1117- MENDALAMKAN DAN MELUASKAN PARIT SERTA KOLAM TAKUNGAN AIR DI KAWASAN PMU SEGALIUD SANDAKAN SEMPENA LURUHAN MONSUN PANTAI TIMUR SABAH.	5000320199	39,648.00	8.01.2022
6	Sabah Electricity Sdn.Bhd.	N.1111- MENGAMBIL DAN PENYELENGGARAAN PEMADAM API DI PENCAWANG PEMBAHAGIAN UTAMA (PPU) DAN STESEN SUIS UTAMA(SSU) ZON TIMUR SANDAKAN.	5000320202	8,000.00	24.12.2021
7	Sabah Electricity Sdn.Bhd	P.5762 – MEMBEKAL, MENGHANTAR DAN MEMASANG DUA (2) UNIT PENGHAWA DINGIN BARU DI PEJABAT SESB KUNAK.	5000319953	7,000.00	17.11.2021
8	KEMENTERIAN PENDIDIKAN MALAYSIA	PERKHIDMATAN PENYELENGGARAAN DAN PENGHANTARAAN ALAT PEMADAM API SEKOLAH-SEKOLAH DI BAWAH PEJABAT PENDIDIKAN DAERAH TONGOD TELUPID TAHUN 2021	QT210000000034179	20,978.00	20.11.2021
9	Sabah Electricity Sdn.Bhd	T.8474- RECTIFICATION AND ALL ASSOCIATED WORKS FOR GUARDHOUSE BUILDING AT SESB'S MAIN INTAKE TRANSMISSION SUBSTATION AT EAST COAST SABAH.	4000053646	173,720.00	30.08.2021
10	UNIVERSITI MALAYSIA SABAH	MEMBEKAL DAN MEMASANG KEPERLUAN PERALATAN DAN KELENGKAPAN BAGI PERMOHONAN PERMIT TASKA PML KAMPUS SANDAKAN	000072-00	4,840.00	04.09.2021
11	Sabah Electricity Sdn Bhd	T.8610- SUPPLY, DELIVERY, INSTALLATION AND COMMISIONING OF FIRE WATER TANK WORKS AT PMU DAMROAD & PMU KALUMPANG.	3000004344	230,000.00	03.09.2021
12	Sabah Electricity Sdn Bhd	P.5765- MEMBAIKI LANTAI DAN DINDING PEJABAT PENGURUSAN MINYAK (P&P) DI STESEN JANAKUASA KUBOTA.	5000319795	14,750.00	29.08.2021
13	Sabah Electricity Sdn Bhd	P.5714-KERJA PEMBAIKAN GI FLANGE FOAM CHAMBER DI TANGKI NO1 STESEN JANAKUASA KUBOTA.	5000319794	13,000.00	29.08.2021
14	Sabah Electricity Sdn Bhd	P.5670- MAJOR SERVICING AND INSPECTION OF GENERATION DG5B (TYPE; NISHIBAGENERATOR 10, 200KVA) AT STESEN JANAKUASA TAWAU.	3000004319	279,000.00	27.07.2021
15	Sabah Electricity Sdn Bhd	P.5612- SUPPLY, DELIVEERY AND INSTALL GRID EARTHING AT PMU SEGALIUD AND PMU TAWAU.	5000319642	82,940.00	28.06.2021
16	Sabah Electricity Sdn Bhd	T.8474-Proposed Rectification and All Associated Works for Guardhouse Building at SESB Main Intake Transmission Substation at Eastcoast Sabah.	3000004219	173,720.00	06.04.2021
17	Sabah Electricity Sdn Bhd	T.8401 –BEKALAN ELEKTRIK (CBE) KE COMMERCIAL DEVELOPMENT ON CL.105582643 DI KM5 OFF JLN APAS, TAWAU.	5000319188	205,000.00	31.12.2020 -2.11.2021
18	Kementerian Pendidikan Malaysia	Kerja-kerja Penambahbaikan dan Penyelenggaraan Bangunan Sekolah Kebangsaan Maliu Daerah Tongod Telupid PRE PRIHATIN JPN SABAH.	PPD/(TPD)/SIP/900/01/3 /PRE(12)	409,038.63 (10 minggu)	14.11.2020
19	Jabatan Kerja Raya Beluran	Pembaikan Lampu Jalan Di Simpang Beluran Batu 34 dan Bulatan Sapi Nangoh, Jalan Kota Kinabalu-Sandakan, Beluran.	JKR.BLN.Q.2020/14	68,320.00	20.11.2020
20	Kerajaan Malaysia	Pembaikan dan penyelenggaraan Rumah Blok G2 RKTLDM Taman Samudera.	SH/SENG/27 /20-01	78,000.00	18.12.2020
21	Kementerian Pendidikan Malaysia	Projek Pembaikan dan Penyelenggaraan Institusi di SMK Bukit Garam 2 Kinabatangan di bawah Jabatan Pendidikan Negeri Sabah Tahun 2020.	PPDK.SPD.200-6/1/11(14)	448,667.70 (3 bulan)	30.10.2020
22	Kementerian Pendidikan Malaysia	Perkhidmatan Kerja-kerja Penyelenggaraan dan Pembaikan Bangunan Blok Sekolah Serta Kerja-kerja yg Berkaitan di SMK Taman Fajar, Sandakan.	PPD(SN)/900 /01/4 JLD.10 (24)	229,102.50 (10 minngu)	23.10.2020
23	Jbtn Kesihatan Kwsn Kinabatangan	Kerja-kerja penggantian Alat Penyaman Udara Dibawah Fasiliti Pejabat Kesihatan Kawasan Kinabatangan.	-	35,200.00 (1 bulan)	09.09.2020
24	Kementerian Pelajaran Malaysia – SMK Pamol	Kerja Penyelenggaraan Lantai Bilik Gerakan SMK Pamol.	-	6700.26 (1 hari)	14.09.2020
25	Sabah Electricity Sdn Bhd	T.7718 –Perlantikan Kontraktor Panel Jadual Harga Tetap(JHT) Bagi Kerja-kerja Sivil di PMU, PPU, SJ, Stor dan Pejabat Kawasan SESB.	4000034287	160,000.00 (1 tahun)	31.12.2020
26	Sabah Electricity Sdn Bhd	T.7718 –Perlantikan Kontraktor Panel Jadual Harga Tetap(JHT) Bagi Kerja-kerja Sivil di PMU, PPU, SJ, Stor dan Pejabat Kawasan SESB.	3000003262	18,570.90	29.01.2020
27	Sabah Electricity Sdn Bhd	T.8026(r1) Pelantikan Sbg Kontraktor Rentis Untuk Pengurusan Rentis Di setiap Zon Dalam Negeri Sabah & WP Labuan.	3000003262	8,035.99	29.01.2020
28	Sabah Electricity Sdn Bhd	T.7718 –Perlantikan Kontraktor Panel Jadual Harga Tetap(JHT) Bagi Kerja-kerja Sivil di PMU, PPU, SJ, Stor dan Pejabat Kawasan SESB.	3000003262	13,808.51	29.01.2020
29	Sabah Electricity Sdn Bhd	T.8026(r1) Pelantikan Sbg Kontraktor Rentis Untuk Pengurusan Rentis Di setiap Zon Dalam Negeri Sabah & WP Labuan.	3000003583	500,000.00	31.03.2020
30	Sabah Electricity Sdn.Bhd	T.7479(R1)- JADUAL KADAR HARGA TETAP UNTUK KERJA-KERJA PENYELENGARAAN, PEMBAIKAN, PEMBEKALAN ALATGANTI DAN PEMASANGAN ALAT PENGHAWA DINGIN (SPILT UNIT) DI PMU,PPU, STESEN JANAKUASA, STOR & PEJABAT KAWASAN DI SELURUH SABAH DAN WILAYAH PERSEKUTUAN LABUAN (KHUSUS BAGI ZON UTARA, ZON TENGAH, ZON BARAT, ZON SELATAN, ZON TENGGARA & ZON TIMUR	3000003131	250,000.00	30.03.2019
31	Majlis Daerah Kinabatangan	Memasang system pencahayaan di Dataran Tamu Pekan Sukau, Kinabatangan	MDKTN.(S)200-4/2/86(02)	RM50,000.00	20.03.2019
32	Majlis Daerah Kinabatangan	Memasang system pencahayaan di Kg PPMS Sukau, Kinabatangan	MDKTN.(S)200-4/2/85(02)	RM50,000.00	20.03.2019
33	Majlis Daerah Kinabatangan	Memasang Lampu Jalan Di Simpang Masuk Ke Masjid Pekan Baru Sukau, Kinabatangan	MDKTN.(S)200-4/2/84(02)	RM50,000.00	20.03.2019
34	Majlis Daerah Kinabatangan	Memasang Lampu Jalan Di Tapak Tamu Sukau, Kinabatangan	MDKTN.(S)200-4/2/83(02)	RM50,000.00	20.03.2019
35	Sabah electricity Sdn.Bhd.	T.8026(R1) –Perlantikan panel kontrakor teknikal di setiap zon/kawasan dalam negeri Sabah dan Wilayah Persekutuan Labuan	PO NUMBER 4000028544	RM1,980.80	02.07.2019
36	Sabah electricity sdn bhd	T.7718 –perlantikan kontraktor panel jadual kadar harga (jht) bagi kerja-kerja sivil di pencawang masuk utama (pmu), pencawang pembahagi utama (ppu), stesen janakuasa (sj), stor dan pejabat kawasan sabah electricity sdn bhd (sesb) di seluruh sabah dan wilayah persekutuan Labuan	PO NUMBER 5000316228	RM9,944.57	07.09.2019

Bil.	Pelanggan	Keterangan Kerja	No. Pesanan	Nilai Projek (RM)	Tarikh Siap
37	Sabah electricity sdn bhd	T.7718 –perlantikan kontraktor panel jadual kadar harga (jht) bagi kerja-kerja sivil di pencawang masuk utama (pmu), pencawang pembahagi utama (ppu), stesen janakuasa (sj), stor dan pejabat kawasan sabah electricity sdn bhd (sesb) di seluruh sabah dan wilayah persekutuan Labuan LOKASI : PMU SEGUNTUR	PO NUMBER 4000030663	RM11,651.27	07.10.2019
38	Jabatan Kerja Raya Daerah Sandakan	Repair and replacement works for lighting system of car park area at fla quartes, Sandakan	JKR NO : 11053	RM10,695.00	
39	Jabatan Kerja Raya Daerah Sandakan	Electrical repair works for electrical fittings at Jkr Complex Quarters Sandakan	JKR NO : 2488	RM10,324.00	
40	Sabah electricity sdn bhd	T.7718 –perlantikan kontraktor panel jadual kadar harga (jht) bagi kerja-kerja sivil di pencawang masuk utama (pmu), pencawang pembahagi utama (ppu), stesen janakuasa (sj), stor dan pejabat kawasan sabah electricity sdn bhd (sesb) di seluruh sabah dan wilayah persekutuan Labuan	PO NUMBER : 4000032102	RM13,808.51	27.11.2019
41	Sabah electricity sdn bhd	T.7718 –perlantikan kontraktor panel jadual kadar harga (jht) bagi kerja-kerja sivil di pencawang masuk utama (pmu), pencawang pembahagi utama (ppu), stesen janakuasa (sj), stor dan pejabat kawasan sabah electricity sdn bhd (sesb) di seluruh sabah dan wilayah persekutuan Labuan	PO NUMBER 4000032112	RM8,035.99	27.11.2019
42	Sabah electricity sdn bhd	T.7718 –perlantikan kontraktor panel jadual kadar harga (jht) bagi kerja-kerja sivil di pencawang masuk utama (pmu), pencawang pembahagi utama (ppu), stesen janakuasa (sj), stor dan p	PO NUMBER 4000032111	RM18,570.90	27.11.2019
43	Majlis perbandaran Sandakan	Menaik taraf lampu jalan raya untuk Hsiang Garden, Jalan Leila mp Sandakan	MPS:400-09/002/0001 /040	RM49,950.00	03.03.2018

Bil.	Pelanggan	Keterangan Kerja	No. Pesanan	Nilai Projek (RM)	Tarikh Siap
44	Majlis perbandaran Sandakan	Menaik taraf lampu jalan raya untuk wisma wemin jalan Leila mp Sandakan	MPS:400-09/002/0001 /040	RM49,950.00	03.03.2018
45	Sabah electricity sdn bhd	T.7109 –rentice schedule rates contract for rentice management at every sesb zone in sabah and Labuan federal territory	PO 5000308491	RM76,654.80	28.02.2018
46	Majlis perbandaran Sandakan	Naik taraf jambatan kayu ke jambatan separa konkrit di kg kuala gum –gum Sandakan	MPS:400-09/003/0001 /000/17	RM50,000.00	08.06.2018
47	Sabah electricity sdn bhd	Toilet building and related civil work at telupid power station	PO 20849884	RM46,000.00	
48	Sabah electricity sdn bhd	T.7718 –perlantikan kontraktor panel jadual kadar harga tetap (JHT) bagi kerja –kerja sivil di pencawang masuk utama (PMU), pencawang pembahgian utama (PPU), stesen janakuasa (SJ), stor dan pejabat kawasan sabah electricity sdn bhd (SESB) di seluruh sabah dan wilayah persekutuan Labuan	PO 5000309689	RM19,773.30	21.05.2018
49	Majlis Daerah Tuaran	Pemasangan lampu dari simpang jambatan kayu labuaya ke lampung penampang baru, tuaran	PO 5000309689	RM300,000.00	
50	Jabatan kerja raya Sandakan	Repair works for electrical system at stp taman tai fai yin Sandakan	WO 381868	RM18,500.00	18.07.2018
51	Jabatan kerja raya sandakan	Repair system works for lighting system at carpark sabah state library Sandakan sabah	WO 381877	RM19,700.00	12.08.2018
52	Jabatan kerja raya sandakan	Repair works for msb,ssb and db at sabah state libarary Sandakan	WO 381881	RM18,000.00	15.11.2018
53	Sabah electricity sdn bhd	P.5075 –Design and installation of cable tray for 4 unit caterpillar at sj tawau	PO 5000312551	RM15,000.00	19.12.2018
54	Jabatan kerja raya kota kinabalu	Sengggaraan & penambahanbaikkan pepasangan elektrik sk	12000276	RM20,000.00	29.11.2018
55	Jurutera Daerah Jabatan Kerja Raya Sandakan	Electrical maintenance works at first floor bangunan urussetia, Sandakan	JKRS.Q.2017/ 059(E)	RM63,123.00	08.12.2017

Bil.	Pelanggan	Keterangan Kerja	No. Pesanan	Nilai Projek (RM)	Tarikh Siap
56	Sabah Electricity Sdn.Bhd	T.7700 Cleaning of diesel storage tank at batu sapi gas turbine (BSGT) Sandakan	PO NO 5000305035	RM125,000.00	29.08.2017
57	University Malaysia Sabah	Cadangan pembinaan kemudahan fasiliti lading bagi projek D.E 2015 untuk fasiliti penyelidikan cendawan di fakulti pertanian lestari (FPL) Sandakan, Universiti Malaysia Sabah.	UMS/BEN3.7. 1/400-10/2/1162 JILID II (5)	253,329.93	08.04.2017
58	Sabah Electricity Sdn.Bhd	To perform general servicing for existing air conditioner at PMU DAM ROAD, SVC DAM ROAD, PMU LAHAD DATU, PMU KUNAK	PO NO 4000020759	27,470.97	31.07.2017
59	Kementerian Pendidikan Malaysia Pejabat Daerah Tongod, Telupid	Kerja –kerja penyambungan meter makmal computer dan kerja-kerja berkaitan di Sk Imbak	PPD(TPD)/9 00/01/5	24,990.00	26.06.2017
60	Jurutera Daerah Jabatan Kerja Raya Sandakan	Major electrical repair and upgrading work for electrical system at meeting room, jkr kompleks sandakan	JKRS.Q.2017/ 032(E)	46,780.00	24.08.2017
61	Kementerian pendidikan Malaysia pejabat pendidikan daerah sandakan	Kerja –kerja penyelenggaraan bangunan sekolah dan tandas sekolah kebangsaan Kg Pertanian, sandakan	PPD(SN)/900 /01/13	19,950.00	02.06.2017
62	Sabah Electricity Sdn.Bhd	Kerja proposed repair work for staff quarters at sesb sandakan	PO NO 5000304910	952,220.00	13.04.2017
63	Pejabat Pendidikan Daerah Sandakan	Kerja –kerja meroboh dan pembersihan tapak makmal sekolah SK TG BATU,SANDAKAN	PPD(SN)/900 /01/19/ Jld.1(06)	141,770.00	28.10.2016
64	Pejabat Pendidikan Daerah Tongod, Telupid	Kerja- kerja penyelenggaraan pendawaian sekolah SK Bius	PPD/(TPD0/ 900/01/5	19,981.50	13.04.2016

Bil.	Pelanggan	Keterangan Kerja	No. Pesanan	Nilai Projek (RM)	Tarikh Siap
65	Jabatan Kimia Malaysia Cawangan Sabah	Pemasangan Elektrik Utk Kerja-kerja Pengubahsuai Dalaman Bangunan Bagi Menempatkan Makmal Analisa	JKR/PPS/8/2 013	68,330.00	05.12.2013
66	Jabatan Bomba Dan Penyelamat Malaysia Negeri Sabah Cawangan Sandakan	Kerja –kerja pembaikan Ruang Pejabat Zon, Bahagian Kejuruteraan Jentera dan Kerja- kerja pengubahsuai Bilik Soalsiasat Saksi Bahagian Kebakaran	JBPM/SB/CP K:400(S) 13/4/84	77,736.50	22.10.2013
67	Stesen Penyelidikan Pertanian Ulu Dusun Sandakan	Kerja –kerja Menyimen Jalan Konkrit Depan Rumah Artisen Line di stesen Percubaan Pertanian Sungai Koyah Sandakan	JPTN(UDARS) :400-8/2/4/2(58)	14,800.00	10.10.2013
68	Kementerian Pelajar Malaysia Kolej Komuniti Sandakan	Kerja –kerja menyelenggara Bagi Semua Sistem Elektrik Di lot 1,2 Dan 3 Blok 5	BSPK(8.15)2 48-10 (SK.6)JD.24(1 0) P13000009	19,250.00	25.09.2013
69	Pejabat Pelajaran Daerah Sandakan	Kerja –kerja Penyelenggaraan Dan Pembaikan Sistem pendawaian Bangunan Pentadbiran & Bilik Darjah	PPD(SN)/900 /01/2JLD 17	10,000.00	15.08.2013
70	Kementerian Pelajaran Malaysia Subcon-Afie Enterprise Sdn Bhd	Cadangan Merekabentuk, Membekal, memasang , menyelia dan mentaulia binaan alternative/pasang siap/kabin sebagai bangunan sementara/kekal bagi kegunaan keperluan mendesak kecemasan secara kontrak bermasa untuk KPM Bagi Zon 1 Sk Miruru Ranau Sabah	AESB12/LA/ KABIN-10/0001	815,231.70	25.10.2013
71	Kementerian Pelajaran Malaysia Subcon-Afie Enterprise Sdn Bhd	Cadangan Merekabentuk, Membekal, memasang , menyelia dan mentaulia binaan alternative/pasang siap/kabin sebagai bangunan sementara/kekal bagi kegunaan keperluan mendesak kecemasan secara kontrak bermasa untuk KPM Bagi Zon 1 Sk Miruru Menunggui Kota Belud Sabah	AESB12/LA/ SKMNGUI-1/0001	873,000.00	24.12.2012
72	Sabah Electricity Sdn Bhd	Membekal , menghantar dan memasang penghawa dingin di pencawang- pencawang masuk utama grid pantai timur dan di pejabat pencawang penghantar cawangan Sandakan	SESB/T.6535 /P.O 5000282566	183,701.00	04.02.2013

Bil.	Pelanggan	Keterangan Kerja	No. Pesanan	Nilai Projek (RM)	Tarikh Siap
73	Sabah Electricity Sdn Bhd	Projek Penempatan Semula Mangsa Banjir Di Pekan Kota Kinabatangan Untuk Syarikat Perumahan Negara Berhad	SESB/T.6524 /08 5000281221	121,307.90	07.01.2013
74.	Majlis Perbandaran Sandakan	Projek Naiktaraf Jalan Konkrit Jalan Perimeter Lama Lapangan Terbang Sandakan	MPS:600-02/016/0003 /023	204,150.00	10.01.2013
75.	Kementerian Luar Bandar Dan Wilayah	Membaikpulih Serta Menaiktaraf Tabika Kemas Kg. Cahaya Baru, Sandakan	KKLW.PP(10) .600-14/1/24	109,827.85	30.11.2012
76.	Jabatan Kerja Raya	Electrical Works At Block F2,RKTLDM Samudera, TLDM Sandakan	P12000055	13,340.00	17.08.2012
77.	Jabatan Kerja Raya	Repair Works To Mains Incoming Distribution Board At Block G2 Rktldm Samudera, Tldm Sandakan	P12000031	18,700.00	05.07.2012
78.	Kementerian Luar Bandar Dan Wilayah	Kerja –kerja pendawaian bangunan Balai Islam Kg.Pengkalan Madai, Kunak	KKLW.PP(10) 6002/ 1/13(1)	9,770.00	29.05.2012
79.	Pejabat Pelajaran Daerah Kinabatangan	Kerja –kerja pendawaian semula bangunan Sk Kota Kinabatangan	PPDK/200/0 3/05/ (2012-05/01	93,746.80	11.04.2012
80.	Hospital Duchess of Kent	Kerja –kerja pendawaian semula elektrikal di Jabatan Dietatik dan Sajian, Hospital Duchess Of Kent, Sandakan	(HDOK)BP(S) 199/68 7.2/20	43,930.00	25.05.2012
81.	Syarikat Puteri Bayu	Kerja –kerja membaikpulih dan menyiapkan projek makmal computer SK Binglon, Kudat (Elektrik & Mekanikal)	-	9,000.00	07.01.2012

PENGALAMAN KERJA PERKHIDMATAN

Bil	Pelanggan	Keterangan Kerja	No. Pesanan	Nilai Projek (RM)	Tarikh Siap
1	Sabah Electricity Sdn.Bhd.	T.8873(R1) – Perkhidmatan kerja-kerja pembersihan Kawasan pencawang masuk utama (pmu) di pantai timur sabah di bawah seliaan jabatan operation and maintenance eastern region bahagian penghantaran zon timur, zon tenggara dan zon selatan	LOA300005033	548,400.00 (1 TAHUN)	10.08.2024
2	Jabatan Belia Dan Sukan Persekutuan Negeri Sabah	Perkhidmatan Pembersihan dan Penyelenggaraan Ruang Pejabat Serta Keseluruhan Bangunan dan Kawasan Kepunyaan Jbtn Belia dan Sukan Di kompleks Sukan Komuniti Libaran Pekan Muhibbah.	QT21000000 0021311	152,640.00 (2 TAHUN)	31.07.2023
3	Pejabat Pendidikan Daerah Kinabatangan	Sewaan Mesin Fotostat Bagi Pakej 5 Di Sekolah-sekolah Rendah Daerah Kinabatangan.	PPDK.UKIP.200-5/2/6(2021/13)-01	75,600.00 (1 TAHUN)	14.06.2022
4	Sabah Electricity Sdn Bhd	T.8494-Pemotongan dan Penyambungan Semula Bekalan Elektrik 1 fasa & 3 fasa bagi Bahagian Kewangan(Sandakan, Telupid, Kinabatangan & Lahad Datu)	3000004008	400,000.00	16.10.2022
5	Pejabat Pendidikan Daerah Kinabatangan	Perkhidmatan Pembersihan Bangunan dan Kawasan (KBK) Pejabat Pendidikan Daerah Kinabatangan.	-	108,000.00 (1 tahun)	31.03.2021
6	Sabah Electricity Sdn Bhd	T.8244 –Perkhidmatan kerja-kerja pembersihan kawasan pencawang masuk Utama(PMU) Di Pantai Timur Sabah.	-	301,200.00 (1 tahun)	26.12.2020
7	Tnb repair and maintenance sdn.bhd, sabah	Kontrak Selama Satu (1) Tahun Untuk Membekal Tenaga Kerja Dan perkhidmatan pembersihan bangunan pejabat dan kawasan loji serta kompaunnya di stesen janakuasa Telupid, Tnb repair and maintenance sdn bhd, Sabah	RSNQS16023	52,800.00	08.08.2017
8	Kementerian Pengajian Tinggi KOlej Komuniti Sandakan	Perkhidmatan mencuci dan membersih bangunan julai 2016	SH.KKSK(S).B IL.2/ 2015	9,010.00	31.07.2016

PENGALAMAN KERJA BEKALAN

Bil.	Pelanggan	Keterangan Kerja	No. Pesanan	Nilai Projek (RM)	Tarikh Siap
1	Sabah Electricity Sdn Bhd	t.8324-Pembekalan dan Pemasangan Perabot Pejabat Bagi Jbtn Wilayah timur, Penghantaran.	5000318323	102,850.00 (1 bulan)	20.08.2020
2	Sekolah Menengah Vokasional Sandakan	Membekal & Menghantar Bahan Latihan ke Bengkel Elektrik Kole Vokasional Sandakan.	-	9,265.00	04.03.2020
3	Jabatan Pendidikan Daerah Kinabatangan	Menmbekal dan Menghantar Bekalan Pejabat ke Sekolah-sekolah pejabat Pendidikan Daerah Kinabatangan.	-	37,856.00 (1 bulan)	15.11.2019
4	Sabah electricity sdn bhd	T.7907 –kerja –kerja membekal menghantar dan menimbus batu jenis 2" -3" crusher run granite pmu kalumpang	PO 5000311200	RM190,000.00	19.08.2019
5	Sabah electricity sdn bhd	T.7479 (JHT) Kerja pembekalan, pemasangan dan pengujian 3 unit penghawa dingin di SSH LABIAN	PO 5000308910	RM20,120.00	13.03.2019
6	Sabah electricity sdn bhd	N.0389 –Membekal, memasang, menyelenggara dan membaiki 8 unit penghawa dingin 8HP unit split ducted (R22) untuk bangunan SVC (STATIC VAR COMPENSATOR) dip mu segaliud dan pmu damroad	PO 5000312555	RM145,000.00	10.07.2018
7	PEJABAT PENDIDKAN DAERAH SANDAKAN	Membekal peralatan bahan binaan mentah ke sk kg pertanian, Sandakan	PPD(SN)/900/01/13	49,900.00	25.04.2017
8	KOLEJ VOKASIONAL SANDAKAN	Membekal ,menghantar,memasang dan menguji (di mana berkenaan) peralatan tekonologi elektrik di kolej vokasional Sandakan	KVSDK.400(S)/20/JID.1(22)	133,200.00	25.11.2016
9	KEMENTERIA N PELAJARAN MALAYSIA KOLEJ KOMUNITI SANDAKAN	Membekal Bahan –bahan carnival Pembelajaran Sepanjang Hayat My3L Peringkat Zon Sabah	BSPK(8.15)248-10(SK.6)JD.24(10) P13000027	1,000.00	22.10.2013

Bil.	Pelanggan	Keterangan Kerja	No. Pesanan	Nilai Projek (RM)	Tarikh Siap
10	KEMENTERIA N PELAJARAN MALAYSIA KOLEJ KOMUNITI SANDAKAN	Membekal Dan Menghantar Alat- Alat Kelengkapan Pejabat Di KKSDK	BSPK(8.15)248-10(SK.6)JD.24(10) P13000008	2,360.00	04.10.2013
11	TENAGA NASIONAL STESEN REMACO SANDAKAN	Supply And Delivery Of Consumable item For The Major Overhaul Works Of DG8 At Batu Sapi	P.O 20598482	7,649.00	26.08.2013 1 Minggu
12	KEMENTERIA N PELAJARAN MALAYSIA SEKOLAH MENENGAH VOKASIONAL SANDAKAN	Membekal Dan Menghantar Bahan Gunahabis Untk kegunaan Bengkel Elektrik Bagi Tambahan Modul	P.N 675624,675625,675626,675627,675628	16,054.00	27.06.2013
13	KEMENTERIA N PELAJARAN MALAYSIA SEKOLAH MENENGAH VOKASIONAL SANDAKAN	Membekal Dan Menghantar Bahan Gunahabis Untuk Kegunaan Bengkel Elektrik Bagi Tahun 2013	SMTSDK.600/07.ETE(6,7,8)	5,604.00	20.05.2013
14	KEMENTERIA N SUMBER MANUSIA INSTITUT LATIHAN PERINDUSTRI AN SANDAKAN	Membekal Dan Menghantar Bahan Gunahabis Untuk Kegunaan Bengkel Kipalan ILP	ILPSDK/4007/1Jld.21(26) L0291022209130057	18,156.00	18.04.2013
15	KEMENTERIA N PELAJARAN MALAYSIA KOLEJ KOMUNITI LAHAD DATU	Alat Ganti Kelengkapan Elektrik KKSK	BSPK(8.15)248-10(SK.6)JD.24(10) P13000057	19,339.00	27.03.2013 1 Minggu
16	Institute Latihan Perindustrian Sandakan	Membekal dan menghantar bahan gunahabis untuk kursus Basic Domestic Wirring di bawah program 1 Malaysia Bengkel Juruelektrik	L0291022209110103 L0291022209110104	20,015.00	06.05.2011

Bil.	Pelanggan	Keterangan Kerja	No. Pesanan	Nilai Projek (RM)	Tarikh Siap
17	Institute Latihan Perindustrian Sandakan	Membekal dan menghantar bahan gunahabis untuk peperiksaan akhir di bengkel Pemesinan Am	L0291022209110129	9,570.00	26.05.2011
18	Institute Latihan Perindustrian Sandakan	Membekal dan menghantar bahan gunahabis untuk peperiksaan akhir di bengkel Pemesinan Am	L0291022209110128	13,126.00	26.05.2011
19	Institute Latihan Perindustrian Sandakan	Membekal dan menghantar bahan gunahabis untuk peperiksaan akhir di bengkel Juruelektrik	L0291022209110142	7,525.00	09.05.2011
20	Institute Latihan Perindustrian Sandakan	Membekal dan menghantar bahan gunahabis untuk kursus Basic Domestic Wiring dan PLC di bawah program 1 Malaysia bengkel Juruelektrik	L0291022209110156	28,903.00	30.05.2011
21	Institute Latihan Perindustrian Sandakan	Membekal dan menghantar bahan gunahabis untuk kursus CNC lathe & milling operation, CNC EDM Die Sinking Operation di bawah program 1 Malaysia bengkel Pemisnan Am	L0291022209110158	28,177.50	01.07.2011
22	Giatmara Sandakan	Membekal dan menghantar bahan latihan pelatih Kursus Pendawaian Elektrik di Giatmara, Sandakan	_	8,940.00	26.01.2012
23	Institute Latihan Perindustrian Sandakan	Membekal dan menghantar bahan gunahabis untuk kegunaan Pra Pertandingan Kemahiran Malaysia	L0291022209120023	7,517.00	09.02.2012

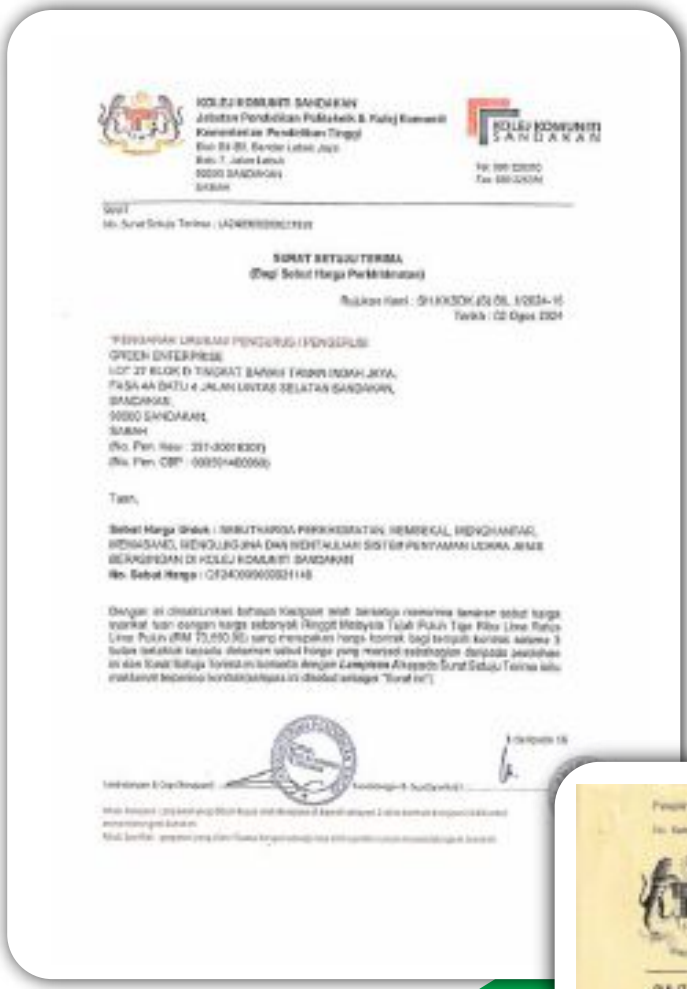

KOLEJ KOMUNITI SANDAKAN
Jabatan Pendidikan Politeknik & Kolej Komuniti
Kementerian Pendidikan Tinggi

KOLEJ KOMUNITI SANDAKAN

SULIT

SURAT SETUJU TERIMA
(Bagi Sebut Harga Perkhidmatan)

Tarikh : 02 Ogos 2024

"PENGARAH URUSAN PENGURUS / PENGERUSI
GREEN ENTERPRISE
LOT 27 BLOK D TINGKAT BAWAH TAMAN INDAH JAYA,
PASA 4A BATU 4 JALAN UNTAS SELATAN SANDAKAN,
SANDAKAN,
90000 SANDAKAN,
SABAH
(No. Pen. Hasil : 231-0001800)
(No. Pen. CBP : 00850/480060)

Tuan,

Sebut Harga Untuk : SEBUTHARGA PERKHIDMATAN MEMBERSIH, MENGHANTAR, MENGASAND, MENGULIGUNA DAN MENTAULIAH SISTEM PENYAMAN UDARA JENIS BERGANDAIAN DI KOLEJ KOMUNITI SANDAKAN
No. Sebut Harga : CP240000000031148

Dengan ini dimaklumkan bahawa kerajaan telah bersetuju menerima tawaran sebut harga tuan/puan dengan harga sebanyak Ringgit Malaysia Tujuh Puluh Tiga Ribu Lima Ratus Lima Puluh (RM 73,550.00) yang merupakan harga kontrak bagi tempoh kontrak selama 3 bulan tertakluk kepada dokumen sebut harga yang menjadi sebahagian daripada jawatan ini dan Surat Setuju Terima ini bertarikh dengan **Lampiran A** kepada Surat Setuju Terima satu maklumat tempoh kontrak (selepas ini disebut sebagai "Surat ini").

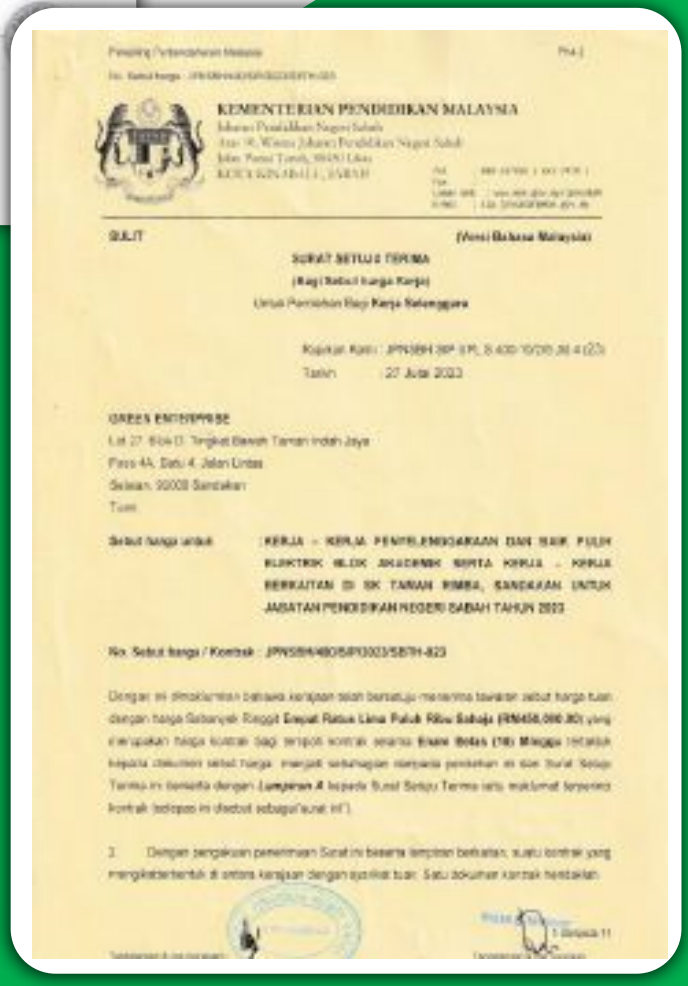

Perbadanan Kemajuan Negeri Sabah

KEMENTERIAN PENDIDIKAN MALAYSIA
Jabatan Pendidikan Negeri Sabah
Aras 19, Wisma Jabatan Pendidikan Negeri Sabah
Jln. Penta Tawah, 88450 Likas
KOTA KINABALU, SABAH

SULIT (Versi Bahasa Malaysia)

SURAT SETUJU TERIMA
(Bagi Sebut Harga Kerja)
Untuk Pemberian Bagi **Kerja Selenggara**

Rujukan Kami : JPNSBH.BP.S.PL.S.400/10/20.36.4 (23)
Tarikh : 27 Julai 2023

GREEN ENTERPRISE
Lot 27, Blok D, Tingkat Bawah Taman Indah Jaya
Pasa 4A, Batu 4, Jalan Untas
Selatan, 90000 Sandakan
Tuan

Sebut harga untuk : **KERJA – KERJA PENYELENGGARAAN DAN BAIK PULIH ELEKTRIK BLOK AKADEMIK SERTA KERJA – KERJA BERKAITAN DI SK TARIAN RIMBA, SANDAKAN UNTUK JABATAN PENDIDIKAN NEGERI SABAH TAHUN 2023**

No. Sebut harga / Kontrak : JPNSBH/480/BP/2023/SB79-823

Dengan ini dimaklumkan bahawa kerajaan telah bersetuju menerima tawaran sebut harga tuan dengan harga sebanyak Ringgit **Empat Ratus Lima Puluh Ribu Sahaja (RM450,000.00)** yang merupakan harga kontrak bagi tempoh kontrak selama **Enam Bulan (18) Minggu** tertakluk kepada dokumen sebut harga, termasuk sebahagian daripada perjanjian ini dan Surat Setuju Terima ini bertarikh dengan **Lampiran A** kepada Surat Setuju Terima satu maklumat tempoh kontrak (selepas ini disebut sebagai "surat ini").

2. Dengan pengakuan penerimaan Surat ini bagaimana tempoh berkuatkuasa, suatu kontrak yang mengikat termaktub di antara kerajaan dengan syarikat tuan. Satu dokumen kontrak tersebut

SABAH ELECTRICITY SDN.BHD. (462672-W)

COMPANY ADDRESS
SABAH ELECTRICITY SDN. BHD.
WISMA SESB, JALAN TUNKU ABDUL RAHMAN
88673 KOTA KINABALU SABAH MALAYSIA

Our Ref. SESB/T. 8873 (R1)

LETTER OF AWARD

NUMBER
3000005033

DATE
11.07.2023

TENDER QUOTATION NO
T.8873(R1)

VENDOR ADDRESS
Green Enterprise
Lot 27 Blok D, T/B Taman Indah
Jaya Fasa 4A Jalan Lintas Selatan
Jaya Fasa 4A Jalan Lintas Selatan
90000 Sandakan
Tel. No: 089-210690

Item	Material	Description Tgt. qty.	Price per unit	Unit Net value
00010		PMU SANDAKAN 12	3,000.00	Months 36,000.00
00020		PMU SEGUNTOR 12	3,000.00	Months 36,000.00
00030		PMU ELOPURA 12	2,600.00	Months 31,200.00
00040		MSS THSUN NGEN 12	2,700.00	Months 32,400.00
00050		PMU SEGALIUD 12	4,650.00	Months 55,800.00
00060		PMU SEGALIUD (KOLAM TADAHAN AIR BANJIR) 12	800.00	Months 9,600.00
00070		PMU SAPI NANGOH 12	2,850.00	Months 34,200.00
00080		PMU LAHAD DATU 12	2,800.00	Months 33,600.00
00090		PMU DAM ROAD 12	4,000.00	Months 48,000.00

PREPARED BY	VERIFIED BY	APPROVED BY
RIPIAH KAISAH ABD. KASIM SENIOR T/B (B) (PERKHIDMATAN KONTRAK) BAHAGIAN PEROLEHAN SABAH ELECTRICITY SDN. BHD	STEPHANIE ANTHONY SENIOR MANAGER JABATAN PERKHIDMATAN KONTRAK BAHAGIAN PEROLEHAN SABAH ELECTRICITY SDN BHD	Signature: Name: AZHARUL ALYSIOUS Title: GENERAL MANAGER (PROCUREMENT) SABAH ELECTRICITY SDN BHD

Page 1 of 6 of Doc # 3000005033

SABAH ELECTRICITY

Purchase order

Page 1 of 1 of Doc # [illegible]

SABAH ELECTRICITY SDN.BHD. (462672-W)

COMPANY ADDRESS
SABAH ELECTRICITY SDN. BHD
WISMA SESB
JALAN TUNKU ABDUL RAHMAN
88673 KOTA KINABALU

LETTER OF AWARD

NUMBER
3000004533

DATE
21.01.2022

TENDER QUOTATION NO
T.8664

VENDOR ADDRESS
Green Enterprise
Lot 27 Blok D, T/B Taman Indah
Jaya Fasa 4A Jalan Lintas Selatan
Jaya Fasa 4A Jalan Lintas Selatan
90000 Sandakan
Tel. No: 089-210690

Item	Material	Description Tgt. qty.	Price per unit	Unit Net value
00010		S/pcegah kebakaran Zon Timur 1	600,000.00	Act 600,000.00

The item covers the following services:
10 S/pcegah kebakaran Zon Timur
1 UNT 600,000.00
600,000.00

TOTAL NET VALUE 600,000.00

TERMS & CONDITIONS

T.8664 - PERLANTIKAN PANEL KONTRAKTOR BAGI SISTEM PENCEGAH KEBAKARAN DI PMU, PPU, STESEN JANAKUASA & PEJABAT KAWASAN DI SELURUH SABAH & WILAYAH PERSEKUTUAN LABUAN.

Pursuant to our Letter Of Intent (LOI) ref. SESB/T.8664/2021/04 dated 28th December 2021 and your letter of acceptance ref. SPPJHTSPK/001/21 dated 29th December 2021, we are pleased to inform you that Sabah Electricity Sdn. Bhd. (hereinafter referred to as "SESB") has agreed to award you for the above mentioned contract.

2. The contract price is RM600,000.00 (Ringgit Malaysia: Six Hundred Thousand Only)

PREPARED BY	VERIFIED BY	APPROVED BY
SAMAWATI AKA KERANI T/B (A) (PERKHIDMATAN KONTRAK) BAHAGIAN PEROLEHAN SABAH ELECTRICITY SDN BHD	STEPHANIE ANTHONY SENIOR MANAGER (CONTRACT SERVICES) PROCUREMENT DIVISION SABAH ELECTRICITY SDN BHD	Signature: AZHARUL ALYSIOUS Name: GENERAL MANAGER (PROCUREMENT) Title: SABAH ELECTRICITY SDN BHD

Page 1 of 5 of Doc # 3000004533

SABAH ELECTRICITY SDN.BHD. (462672-W)

COMPANY ADDRESS
SABAH ELECTRICITY SDN. BHD
WISMA SESB, JALAN TUNKU ABDUL RAHMAN
88673 KOTA KINABALU

OUR REF : FILE / T.8727

PAYMENT OFFICE
SETTLEMENT DEPARTMENT
SABAH ELECTRICITY SDN. BHD.
WISMA SESB, JLN TUNKU ABDUL RAHMAN
88673 KOTA KINABALU, SABAH.

SHIP TO ADDRESS
SUBMISSION OF INVOICE
Original invoices should be sent directly to Jabatan Pembayaran HQ KK
Certified Copy of invoice Shall be submitted to O&M Eastern Region (Transmission).

Purchase order

PO NUMBER
5000320401

PO DATE
20.06.2022

CONTRACT NO

PO EXPIRE DATE
19.06.2023

VENDOR ADDRESS
Green Enterprise
Lot 27 Blok D, T/B Taman Indah
Jaya Fasa 4A Jalan Lintas Selatan
Jaya Fasa 4A Jalan Lintas Selatan
90000 Sandakan
Tel. No: 089-210690

Item	Material	Order qty.	Description Price per unit	Net value	Unit Deliv. date
00010		1	PENDAHULUAN 13,500.00	13,500.00	Act 19.09.2022
00020		1	PEMBERSIHAN TAPAK 1,000.00	1,000.00	Act 19.09.2022
00030		19	BEKAL PASANG LAMPU LIMPAH 1,200.00	22,800.00	Act 19.09.2022
00040		69	BEKAL PASANG LAMPU JALAN 2,500.00	172,500.00	Act 19.09.2022
00050		1	BEKAL PASANG PANEL KAWALAN 15,000.00	15,000.00	Act 19.09.2022
00060		1	TANGGAL LAMPU LIMPAH 8,000.00	8,000.00	Act 19.09.2022
00070		1	TANGGAL LAMPU JALAN 15,000.00	15,000.00	Act 19.09.2022
00080		1	TANGGAL PANEL KAWALAN 3,500.00	3,500.00	Act 19.09.2022

Total Net Value Excl. ST 251,300.00
Total Net Value Incl. ST 266,378.00

TERMS & CONDITIONS:
T.8727 - MEMBEKAL, MENGHANTAR DAN MEMASANG LAMPU JALAN DAN LAMPU LIMPAH DI PMU KALUMPANG TAWAU.

Please be informed that Sabah Electricity Sdn. Bhd. (hereinafter referred to as

PREPARED BY	VERIFIED BY	APPROVED BY
STEPHANIE L. SOKIAL KERANI T/B (B) (PERKHIDMATAN KONTRAK) BAHAGIAN PEROLEHAN SABAH ELECTRICITY SDN. BHD.	STEPHANIE ANTHONY SENIOR MANAGER JABATAN PERKHIDMATAN KONTRAK BAHAGIAN PEROLEHAN SABAH ELECTRICITY SDN BHD	Signature: Name: AZHARUL ALYSIOUS Title: GENERAL MANAGER (PROCUREMENT) SABAH ELECTRICITY SDN BHD

Page 1 of 5 of Doc # 5000320401

Purchase order

Purchase order

"KEDAULATAN DAN KEPERLAMATAN NEGARA TANGGUNG/MIRAB BERSAMA"

SURAT SETUJU TERIMA
TANPA DOKUMEN KONTRAK
(Bagi Sebuah Kerja Sebelum)
Untuk Pembelian Carpaka Pembelian

LETTER OF AWARD

LETTER OF AWARD

LETTER OF AWARD

Purchase order

JABATAN BELIA DAN SUKAN (P) NEGERI SABAH

SURAT SETUJU TERIMA

SURAT SETUJU TERIMA
(Bagi Sebut Harga Perkhidmatan)

Rujukan Kami : PPDK.UKP.200/4/3/(0201/13)(1)
Tarikh : 14 Jun 2021

PENGURUS
GREEN ENTERPRISE
LOT 27 BLOK D TINGKAT BAWAH TAMAN INDAH JAYA,
FASA 4A BATU 4 JALAN LINTAS SELATAN SANDAKAN,
SANDAKAN,
90000 SANDAKAN,
SABAH
(No. Pen. Kar: 851-2001550*)
(No. Pen. CIP : 000501400960)

Tuan,

Sebut Harga Untuk : SEDIAAN MUSIM FOTOSISTIM BAGI PANEL J DI SEKOLAH-SEKOLAH RENDAH DAERAH KINABATANGAN
No. Sebut Harga : QT21/0000006/0024

Dengan ini dimaklumkan bahawa tawaran telah diterima berkenan sebut harga syarikat tuan dengan harga sebanyak Ringgit Malaysia Tujuh Puluh Lima Ribu Empat Ratus (RM 75,400.00) yang merupakan harga kontrak bagi tempoh kontrak selama 12 bulan tertakluk kepada dokumen sebut harga yang merupakan sebahagian daripada pentawaran ini dan Surat Setuju Terima ini berkaitan dengan **Lampiran A** kepada Surat Setuju Terima (selanjutnya dirujuk sebagai "Surat ini").

2. Dengan pengakuan penerimaan Surat ini suatu kontrak yang mengikat terbentuk antara kerajaan dengan syarikat tuan. Satu dokumen kontrak hendaklah ditandatangani dengan kadar segera dengan memasukkan semua terma sebagaimana dokumen sebut harga serta semua terma dalam **Lampiran A**. Sehingga dokumen kontrak tersebut ditandatangani, surat ini hendaklah sama mengikat sebagaimana ia ada.

3. Harga kontrak ini adalah termasuk penyelesaian kewajiban sekurang-kurangnya 5% Cukai Barang dan Perkhidmatan (CBP) mematuhi syarat tuan telah berdaftar dengan Jabatan Kastam Diraja Malaysia (JKDM) mengikut Akta Cukai Barang dan Perkhidmatan 2014 (Akta 762) dan tahap pendaftaran tersebut tidak terkait kuasa cabutan atau pada tahap Surat ini diadukan.

14/6/2021

KEMENTERIAN PENDIDIKAN MALAYSIA

LAMPIRAN G

SURAT SETUJU TERIMA
(Bagi Sebut Harga Kerja)
(Untuk Perkhidmatan Bagi Kerja Pembaikan)

Rujukan Kami : PPDK.UKP.200/4/3/(0201/13)(1)
Tarikh : 16 SEPTEMBER 2020

GREEN ENTERPRISE
LOT 27 BLOK D, Tingkat Bawah
TAMAN INDAH JAYA FASA 4A
BATU 4 JALAN LINTAS SELATAN
90000 SANDAKAN

Tuan,

Sebut Harga untuk : **KERJA-KERJA PEMBAIKAN DAN PENYELENGGARAAN SANDAKAN SEKOLAH KEBANGSAAN WALAU DAERAH TONGOD TELUPID DI BAWAH PERKHIDMATAN PAKEJ RANGSANGAN EKONOMI (PRE) PROJEK PAKEJ J DI SABAH TAHUN 2020**

No. Sebut Harga / Kontrak : PPDK.TPD.200/4/3/(0201/13)(1)

Dengan ini dimaklumkan bahawa tawaran telah berkenan sebut harga tuan dengan harga sebanyak Ringgit **EMPAT RATUS SEMBILAN RIBU TIGA PULUH LAPAN RINGGIT DAN EMPAT PULUH TIGA SEN SAHAJA (RM409,038.43)** yang merupakan harga kontrak bagi tempoh kontrak selama **SEPULUH (10) MINGGU** tertakluk kepada dokumen sebut harga termasuk sebahagian daripada pentawaran ini dan Surat Setuju Terima ini berkaitan dengan **Lampiran A** kepada Surat Setuju Terima (selanjutnya dirujuk sebagai "Surat ini").

2. Dengan pengakuan penerimaan Surat ini suatu kontrak yang mengikat terbentuk antara kerajaan dengan syarikat tuan. Satu dokumen kontrak hendaklah ditandatangani dengan kadar segera dengan memasukkan semua terma sebagaimana dokumen sebut harga serta semua terma dalam **Lampiran A**. Sehingga dokumen kontrak tersebut ditandatangani, surat ini hendaklah sama mengikat sebagaimana ia ada.

3. Pelaksanaan harga dan kadar harga dalam "Jadual Kadar Harga dan/atau Ringkasan Sebut Harga atau Senarai Kuantiti" mengikut yang mana berkenaan adalah tertakluk dan tertaburkan oleh kesepakatan bersama mengenai kuantiti yang mana akan menjadi sebahagian daripada terma-terma kontrak, tetapi bagaimanapun, jumlah harga kontrak seperti di atas adalah kekal tidak berubah.

4. Tarikh mula kerja seperti yang ditetapkan dalam spesifikasi kontrak ialah pada 16 **SEPTEMBER 2020**. Tiada kepentingan, kan adalah dengan bahawa kerja kerja kerja akan dilakukan dia kan akan mengemukakan kepada kerajaan dokumen-dokumen berikut:

(a) Suatu kan pelaksanaan yang kan akan dikenakan yang berjumlah Ringgit RIBU PULUH **RIBU EMPAT RATUS LIMA PULUH SATU RINGGIT DAN SEMBILAN PULUH TIGA SEN**

KEMENTERIAN PENDIDIKAN MALAYSIA

LAMPIRAN G

Rujukan Kami : PPDK.UKP.200/4/3/(0201/13)(1)
Tarikh : 07/09/2020

PENGURUS
GREEN ENTERPRISE
LOT 27 BLOK D TINGKAT BAWAH TAMAN INDAH JAYA
FASA 4A BATU 4 JALAN LINTAS SELATAN SANDAKAN
90000 SANDAKAN
SABAH, MALAYSIA
NO. HP : 013-888 0886

Tuan Puan,

TAWARAN KERJA PROGRAM PROJEK PAKEJ RANGSANGAN EKONOMI (PRE) TAHUN 2020 BAGI PROJEK PEMBAIKAN DAN PENYELENGGARAAN INSTITUSI DI BAWAH JABATAN PENDIDIKAN NEGERI SABAH – MELIBATKAN PEJABAT PENDIDIKAN DAERAH KINABATANGAN

Dengan segala hormatnya saya diarah merujuk kepada perkara di atas.

2. Sukeria dimaklumkan bahawa pihak tuan/puan telah dilantik untuk melaksanakan projek PRE seperti butiran berikut:

Nama Projek	PROJEK PEMBAIKAN DAN PENYELENGGARAAN INSTITUSI DI SMK BUKIT DATAIN 2 KINABATANGAN DI BAWAH JABATAN PENDIDIKAN NEGERI SABAH TAHUN 2020
Nombor Projek	PPDK.SPS.200-4/1/(14)
Nombor Indeks	PPDK.UKP.200-4/1/(14)
Kos Projek	RM448,667.73
Tempoh Siap	12 MINGGU
Tarikh Mula	30 OGOS 2020
Tarikh Siap	30 OKTOBER 2020

3. Di dalam menjalankan pelaksanaan Projek PRE ini, tuan/puan sebagai kontraktor pelaksana diperlukan untuk mematuhi syarat-syarat seperti berikut:

i. Kontraktor dikehendaki untuk membuat akuan rasmi bahawa pihaknya tidak akan mengubahsuaikan kerja kepada kontraktor lain atau mengemukakan apa-apa tuntutan di kemudian hari tanpa terlebih dahulu mendapat persetujuan Kerajaan.

KEMENTERIAN PENDIDIKAN MALAYSIA

Rujukan Kami : PPDSN/400/0/19 JLD 3 (36)
Tarikh : 07hb Ogos 2020

Pengurus
GREEN ENTERPRISE
Lot 27, Blok D, Tingkat Bawah,
Taman Indah Jaya, Fasa 4A, Batu 4,
Jalan Lintas Selatan,
90000 Sandakan, SABAH
(No.HP : 013-888 0886)

Tuan/Puan,

TAWARAN KERJA PROGRAM PROJEK PAKEJ RANGSANGAN EKONOMI (PRE) TAHUN 2020 BAGI PROJEK PERKHIDMATAN KERJA-KERJA PENYELENGGARAAN DAN PEMBAIKAN BANGUNAN BLOK SEKOLAH SERTA KERJA-KERJA YANG BERKAITAN DI SMK TIMAN PAJAR, SANDAKAN.

Dengan segala hormatnya saya diarah merujuk kepada perkara di atas.

2. Sukeria dimaklumkan bahawa pihak tuan/puan telah dilantik untuk melaksanakan projek PRE seperti butiran berikut:

Nama Projek	: **PERKHIDMATAN KERJA-KERJA PENYELENGGARAAN DAN PEMBAIKAN BANGUNAN BLOK SEKOLAH SERTA KERJA-KERJA YANG BERKAITAN DI SMK TIMAN PAJAR, SANDAKAN.**
Nombor Projek	: PPDSN/900/0/4 JLD. 10 (24)
Nombor Indeks	: PPESANDAKAN/0200/0000
Kos Projek	: RM 328,132.00
Tempoh Siap	: Sepuluh (10) Minggu
Tarikh Mula	: 14.08.2020
Tarikh Siap	: 23.10.2020

SURAT SETUJU TERIMA
(Bagi Sebut Harga Perkhidmatan)

Rujukan Kami : PO0001SN0003 (20200204) |
Tarikh : 04 Ogos 2020

PENGURUS
GRAND ENTERPRISE
LOT 27 BLOK D TINGKAT RUMAH TAMAN INDAH JAYA,
PASA 4A BATU 4 JALAN LINTAS SELATAN SANDAKAN,
SANDAKAN,
90000 SANDAKAN.
Cabaran
(No. Pert. Kira : 357-2004/047)
(No. Pert. CBF : 0005/14-005B)

Tuan,

Sebut Harga Untuk : SEBUT HARGA KERJA-KERJA PENGGANTIAN ALAT PENYAMAN USARA DI BANYAK FASILITI PEJABAT KESIHATAN KINABALU KINABATANGAN
No. Sebut Harga : CF0200000000028159

Dengan ini dimaklumkan bahawa Kerajaan telah bersetuju menerima tawaran sebut harga syarikat tuan dengan harga sebenarnya Ringgit Malaysia Tiga Puluh Lima Ribu Dua Ratus Dua Puluh Satu Sen (RM 35,222.21) yang merupakan harga bunyak bagi tempoh bunyak selama 1 bulan tertakluk kepada dokumen sebut harga yang mentjadi sebahagian daripada perjanjian ini dan Surat Setuju Terima ini bertarikh dengan Lampiran A tersebut Surat Setuju Terima atau mukaumat sepertimana termaktubkepada ini dikenal sebagai "Surat ini".

2. Dengan pengakuan penerimaan Surat ini suatu kontrak yang mengikat terbentuk antara kerajaan dengan syarikat tuan.

3. Harga kontrak ini adalah termasuk pemungutan Kerajaan sebanyak 0% Cukai Barang dan Perkhidmatan (CBP) memandangkan syarikat tuan telah berdaftar dengan Jabatan Kastam Diraja Malaysia (JKDM) mengikut Akta Cukai Barang dan Perkhidmatan 2014 [Akta 762] dan tertakluk pembatalan tersebut telah termuat kotoka sebelum atau pada tarikh Surat ini dikeluarkan mengikut Akta 762.

3 dari jumlah 37

Tandatangan di kiri Pengurus : .....
Tandatangan di kiri Syarikat : .....

KERAJAAN MALAYSIA
PERANGKA KERAJAAN (SEWA/APPORNEMENT)

Tahun Kewangan : 2020

Jenis Dokumen	Pegawai Pembekam	No. Dokumen	Tarikh Dokumen
K	100	[illegible]	[illegible]

Kod Bagian Pengguna Pembayar	01	[illegible]
Kod Bank PTJ-PTJ Pembayar	[illegible]	[illegible]

Nama Pembekal Kontraktor :
No. : [illegible]
No. Pendaftaran CBP : [illegible]
Tarikh Kuatkuasa Pendaftaran CBP : [illegible]
[illegible]
No. Rujukan Sebut Harga/Tawaran Rujukan : [illegible]

Kod Bagi Barang / Perkhidmatan yang Kontrak Di Keluar Di Bayar :
[illegible]
Tarikh dan Masa : [illegible]

KOD BAGI BARANG

No.	Pegawai Pembekam	Kod Bagian	Kod Kump.	Pengguna Akaun	Projek	Aktiviti	Kod Aktiviti	CF	Kod Akaun	Butiran	Kuantiti	Harga Bersih (RM)	Jumlah (RM)
1	01	[illegible]	00	[illegible]					[illegible]	[illegible]	1	[illegible]	[illegible]
	[illegible]												
												Jumlah (RM)	[illegible]
												Jumlah Keseluruhan (RM)	[illegible]

Pembekal	[illegible]		
Jawatan	[illegible]	Tarikh	[illegible]
Pihak	[illegible]	Tandatangan	[illegible]
Jawatan	[illegible]	Tarikh	[illegible]
Disahkan			
Jawatan		Tarikh	
No. Dokumen Rujukan	[illegible]		

No. Rujukan Pembekalan Kontraktor : [illegible]

KERAJAAN MALAYSIA
PERANGKA KERAJAAN (SEWA/APPORNEMENT)

Tahun Kewangan : 2020

Jenis Dokumen	Pegawai Pembekam	No. Dokumen	Tarikh Dokumen
K	100	[illegible]	[illegible]

Kod Bagian Pengguna Pembayar	01	[illegible]
Kod Bank PTJ-PTJ Pembayar	[illegible]	[illegible]

Nama Pembekal Kontraktor :
No. : [illegible]
No. Pendaftaran CBP : [illegible]
Tarikh Kuatkuasa Pendaftaran CBP : [illegible]
[illegible]
No. Rujukan Sebut Harga/Tawaran Rujukan : [illegible]

Kod Bagi Barang / Perkhidmatan yang Kontrak Di Keluar Di Bayar :
[illegible]
Tarikh dan Masa : [illegible]

KOD BAGI BARANG

No.	Pegawai Pembekam	Kod Bagian	Kod Kump.	Pengguna Akaun	Projek	Aktiviti	Kod Aktiviti	CF	Kod Akaun	Butiran	Kuantiti	Harga Bersih (RM)	Jumlah (RM)
1	01	[illegible]	00	[illegible]					[illegible]	[illegible]	1	[illegible]	[illegible]
	[illegible]												
												Jumlah (RM)	[illegible]
												Jumlah Keseluruhan (RM)	[illegible]

Pembekal	[illegible]		
Jawatan	[illegible]	Tarikh	[illegible]
Pihak	[illegible]	Tandatangan	[illegible]
Jawatan	[illegible]	Tarikh	[illegible]
Disahkan			
Jawatan		Tarikh	
No. Dokumen Rujukan	[illegible]		

No. Rujukan Pembekalan Kontraktor : [illegible]

TELEFON : [illegible]
[illegible]
[illegible]
FAX : [illegible]

JABATAN KERJA RAYA
[illegible]

Rujukan Surat : [illegible] Tarikh : 28 Oktober 2020

SURAT SETUJUTERIMA SEBUTHARGA (KERJA)

Grand Enterprise,
Lot 27, Blok D, Tingkat Rumah Taman Indah Jaya,
Pasa 4A, Batu 4, Jalan Lintas,
90000 SANDAKAN

No. Sebutharga : **[illegible]**
Sebutharga Untuk : **PEMBAIKAN LAMPU JALAN DI SEPANG, BELURAN BATU 30 & BELAKANG SAPI SANGGIR, JALAN KOTA KINABALU – SANDAKAN BELURAN (PANGGIL SEMULA)**

Dengan ini adalah dimaklumkan bahawa Sebutharga tuan bagi Kerja tersebut di atas berharga **Ringgit Malaysia Empat Puluh Lapan Ribu Tiga Ratus Dua Puluh Sahaja** (atau **RM48,323.00**) telah diperimakan, tertakluk kepada had, syarat dan perjanjian dalam Dokumen Sebutharga yang mengadi atau Sebutharga ini dan juga tertakluk kepada hal ini.

2. Tuan diberitahu melaksanakan Perjanjian Kontrak yang termat dalam sulit atau tiap Bagaimanapun, sebenarnya Perjanjian Kontrak yang formal ini dilaksanakan, Sebutharga tuan bersama Surat Setujuterima Sebutharga ini akan mengadi kontrak yang sah mengikat di antara tuan dan Kerajaan.

3. Tuan diberitahu mengadakan pelikan bankdan Sebutharga atau atau :

i. Jaminan Bank/Jaminan Syarikat Kewangan (sendiriah daripada Progressive Insurance) atau
ii. Jaminan Insurans atau
iii. Jaminan Insurans Takaful atau
iv. Wang Jaminan Pelaksanaan yang dikenakan Potongan sebanyak Sepuluh Peratus (10%) daripada setiap Bayaran interim sehingga mencapai Jumlah Lima Peratus (5%) Harga Kontrak.

PERANGKI DARAH UNTUK MEMBAKAMI JENAYAH

Tarikh: [illegible] November 2020

[illegible]

Tuan/Puan,

ELECTRICAL REPAIR AND MAINTENANCE WORKS FOR SWITCHBOARD AND ELECTRICAL INSTALLATION AT SANDAKAN WASTEWATER SANDAKAN. No. Sebutharga: [illegible]

[illegible]

Page 1 of 3

Purchase order

PO NUMBER
5000118222

PO DATE
[illegible]

CONTRACT NO

PO RETURN DATE
[illegible]

VENDOR ADDRESS
[illegible]

DELIVERY ADDRESS
SUBMISSION OF INVOICE
1. Original invoice should be sent direct to Settlement Department KL
2. Certified copy of invoice shall be submitted to Jabatan Wilayah Pinus.

Item	Material / Order qty.	Description / Price per unit	Net value	Del. / Deliv. date
00010	1	[illegible]	[illegible]	[illegible]

Total Net Value Incl. GST [illegible]
Total Net Value Incl. GST [illegible]

TERMS & CONDITIONS:
T.RIZA - MEMBEKAL DAN PEMASANGAN MENGGUNAKAN PELAKAT BAGI JABATAN WILAYAH PINUS, PENGAMBAUAN.

We are pleased to inform your that Sabah Electricity Sdn Bhd (hereinafter referred to as "SESB") has opened an order for the above mentioned works.

1. The Contract Price is [illegible] Ringgit Malaysia: [illegible] Ringgit Fifty only.

2. This contract shall be completed within [illegible] from [illegible] June 2020 until [illegible] August [illegible] or any other date determined by the Project Manager.

3. The details of scope of work including and specifications are as per the tender submission.

4. This Purchase Order is also subject to the terms and conditions as stated in the SESB's General Conditions of Contract (including delivery to and unloading at

Page 1 of 1 [illegible]

No. Syarat Sebut Harga Terima: [illegible]

SURAT SETUJU TERIMA
(Bagi Sebut Harga Sebelum)

Rujukan Kami : PPSK/UPE/[illegible]
Tarikh: 15 Oktober 2019

PENGARAH URUSAN PENGARUS / PENGERUS
GREEN ENTERPRISE
LOT 27 BLOK D TINGKAT BARAH TAMAN INDAH JAYA,
FASA 1A BATU 4 JALAN LINTAS SELATAN SANDAKAN,
SANDAKAN,
90000 SANDAKAN,
SABAH
(No. Fax. Kerja : 087-[illegible])
(No. Fax. CBP : 0000[illegible])

Tuan,

Sebut Harga Untuk : MEMBEKAL DAN MENGHANTAR BEKALAN PEJABAT KE SEKOLAH-SEKOLAH PEJABAT PENDIDIKAN DAERAH KINABATANGAN
No. Sebut Harga : [illegible]

Dengan ini dimaklumkan bahawa Kerajaan telah bersetuju menerima tawaran sebut harga syarikat tuan dengan harga sebanyak Ringgit Malaysia Tiga Puluh Tujuh Ribu Lapan Ratus Lima Puluh Empat (RM 37,[illegible]) yang merupakan harga kontrak bagi tempoh kontrak selama 1 bulan tertakluk kepada dokumen sebut harga yang menjadi sebahagian daripada perjanjian ini dan Surat Setuju Terima ini bersama dengan Lampiran A kepada Surat Setuju Terima atau maklumat lengkap kontrak(selepas ini disebut sebagai "Kontrak").

2. Dengan pengakuan penerimaan Surat ini suatu kontrak yang mengikat terbentuk antara Kerajaan dengan syarikat tuan.

*3. Harga kontrak ini adalah termasuk peruntukan Kerajaan sebanyak 0% Cukai Barang dan Perkhidmatan (GST) memandangkan syarikat tuan telah berdaftar dengan Jabatan Kastam Diraja Malaysia (JKDM) mengikut Akta Cukai Barang dan Perkhidmatan 2014 (Akta 762) dan tarikh pendaftaran tersebut telah berkuat kuasa sebelum atau pada tarikh Surat ini dikeluarkan mengikut

[illegible]

Tandatangan di Cop Syarikat : [illegible]
Tandatangan di Cop Syarikat : [illegible]

SURAT SETUJU TERIMA
(Bagi Sebut Harga Sebelumnya)

[illegible]

Tuan,

[illegible]

PURCHASE ORDER

THB REPAIR AND MAINTENANCE SDN. BHD.

SABAH ELECTRICITY

Purchase order

SABAH ELECTRICITY

LETTER OF AWARD

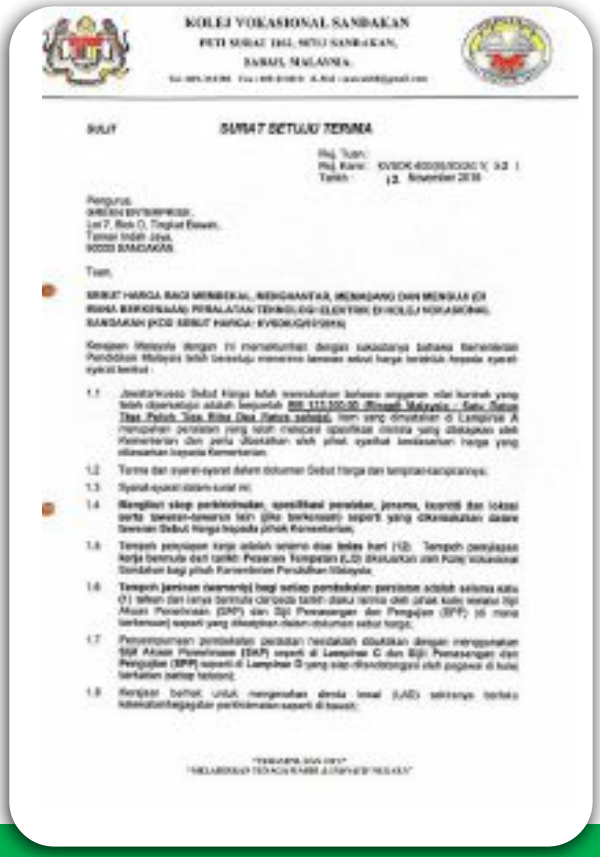

KOLEJ VOKASIONAL SANDAKAN

PUTI SURAT 1861, SITUJ SANDAKAN,

SABAH, MALAYSIA.

SULIT

SURAT SETUJU TERIMA

UMS
UNIVERSITI MALAYSIA SABAH
JABATAN BENDAHARI
ARAS 3, BLOK UTARA,
BANGUNAN CANSELORI,
JALAN UMS, 88400 KOTA KINABALU
SABAH, MALAYSIA.
Tel : +6088-320 000 sambg. 1041 / 1040
Faks : +6088-320 235
E-mel : [illegible]

Ruj.Kami : **UMS/BEN3.7.1/400-10/2/1162 JILID II (5)**

Tarikh : **11 November 2016**

SULIT
SALINAN PEMBEKAL

SURAT SETUJU TERIMA

Pengurus,
Green Enterprise,
Lot 27, Blok D, Tingkat Bawah,
Taman Indah Jaya, Fasa 4A,
Batu 4, Jalan Lintas Selatan Sandakan,
90000 Sandakan,
Sabah.

Tuan,

SEBUT HARGA UMS BEN/S2/2016 (87)
CADANGAN PEMBINAAN KEMUDAHAN FASILITI LADANG BAGI PROJEK D.E. 2015 UNTUK FASILITI PENYELIDIKAN CENDAWAN DI FAKULTI PERTANIAN LESTARI (FPL) SANDAKAN, UNIVERSITI MALAYSIA SABAH.

Sukacita dimaklumkan bahawa tawaran tuan bagi kerja-kerja/perkhidmatan/bekalan tersebut di atas telah disetuju terima tertakluk kepada had-had, syarat-syarat kontrak, cadangan pembekal termasuk spesifikasi dan perjanjian dalam dokumen sebut harga yang menjadi asas kepada tawaran ini dan juga kepada surat ini seperti berikut :-

Bil	Tawaran	Amaun (RM)
a)	Harga Tawaran tanpa CBP	238,990.50
b)	Cukai Barangan dan Perkhidmatan (CBP) sebanyak 6%	14,339.43
c)	Harga Tawaran termasuk Cukai Barangan dan Perkhidmatan (CBP) sebanyak 6%	253,329.93
d)	Tempoh Kerja	Tiga (3) Bulan Dari Tarikh Penyerahan Tapak

Selaras dengan pelaksanaan Akta Cukai Barangan dan Perkhidmatan (CBP) 2014, harga tawaran bagi kontrak ini termasuk 6% Cukai Barangan dan Perkhidmatan.

2. Dengan penerimaan sebut harga ini, maka terdapat kontrak mengikat yang sah di antara tuan dan Universiti Malaysia Sabah. Tuan akan dikehendaki melaksanakan Perjanjian Kontrak yang formal dalam sedikit masa lagi. Bagaimanapun, sehinggalah Perjanjian Kontrak yang formal itu dilaksanakan tawaran tuan berserta Surat Setuju Terima ini akan menjadi kontrak mengikat yang sah di antara tuan dan Universiti Malaysia Sabah.

3. Tuan akan diberitahu bila Dokumen Kontrak siap sedia untuk ditandatangani oleh tuan. Bagaimanapun, sebelum dokumen kontrak ditandatangani, harga dan kadar harga dalam Jadual Kadar Harga atau Ringkasan Sebut Harga atau Jadual Kadar Bayaran mengikut mana yang berkenaan, hendaklah diteliti dan diselaraskan oleh Pegawai Penguasa tentang kemunasabahannya, tetapi jumlah Harga Kontrak seperti di atas hendaklah tetap tidak berubah.

TRUE CAPITAL ASIA SDN BHD

1.	Facility Limit Tenor Financing Preferred Vendor Program (PVP) – For Where Applicable Letter Of Undertaking (LOU) – For Where Applicable	[illegible] Tenor Financing Limit (RM) / Financing Cost (RM) / Total Financed Limit (RM) [illegible] / - / [illegible] - / - / -
2.	Guarantee	To be jointly and severally guaranteed by all directors/partners/owner to Vendor/personal capacities ("The Guarantor"). The following guarantee will be required to sign the Security Documents which is the Guarantee and indemnity Agreement: a. [illegible]
3.	Credit Processing and Legal Fees	The total amount of credit processing and legal fee for the facility is RM[illegible] (Ringgit Malaysia) ("the Financed Fee Amount and Fee Date"). The payment of the credit processing and legal fee made in full to your financed shall be deducted as fee or as a conditional fee before loan are released.

Page 1 | 8

4.	Account Details	[illegible]
5.	Financing Advance	[illegible]
6.	Financing Fee	[illegible] The respective rates, modes of calculation and manner and terms of payment of the charges mentioned above are subject to variation from time to time by us at our discretion.
7.	Financing Charge	[illegible] The respective rates, modes of calculation and manner and terms of payment of the charges mentioned above are subject to variation from time to time by us at our discretion.
8.	Administrative Charge	[illegible] The respective rates, modes of calculation and manner and terms of payment of the charges mentioned above are subject to variation from time to time by us at our discretion.
9.	Aspects of Collateral	[illegible]
10.	Letter of Undertaking (LOU) – For Where Vendor (PVP)	[illegible]
11.	Retention (LOU) – For Where Vendor (PVP)	[illegible]
12.	Letter of Undertaking (LOU) – For Where Vendor (PVP)	[illegible]
13.	Retention (LOU) – For Where Vendor (PVP)	[illegible]

Page 2 | 8

		Supplier/ Sub-contractor/ Service Provider. The conditions referred to herein have been made/fulfilled to our sole benefit, and may be waived by us in whole or in part, with or without notice and conditions, without prejudicing our rights to subsequently insist on the conditions being satisfied in whole or in part.
9.	Financing and/or Off Undertaking (LOU)	LOU for an amount 5% of the gross invoice value of the date or RM[illegible] whichever is the higher shall be issued by either your Supplier/Sub-contractor/Service Provider or you upon the initiation of the [illegible] by us to your Supplier/Sub-contractor/Service Provider. Such amount of LOU shall where continuous charges of RM[illegible] for processing and administration cost.
10.	Other Terms	All other terms and conditions contained in our under correspondence / documentation between you and us and all our rights and powers contained herein and in the Security Documents created in our favor shall remain in full force and effect. The terms and conditions in the Letter of Offer shall be read together with other documentations of the facility.
11.	Variation of terms and conditions	We may at our sole discretion, vary or amend any terms and conditions in the Letter of Offer, the Financing Agreement and other documents of the facility.

Kindly indicate your acceptance of the letter of offer by signing and returning to us the duplicate copy of this letter on the date hereof. The conditional under the Letter of Offer is conditional upon your execution of the Security Documents referred to in Schedule Hereto within thirty (30) days from the date of the Letter of Offer.

Thanking you and assuring you of our best service at all times.

Yours faithfully,
for TRUE CAPITAL ASIA SDN. BHD.

[illegible]
[illegible]

ACCEPTANCE

I/We hereby confirm my/our acceptance of the above facility and the terms and conditions stipulated therein in the Letter of Offer as stated in [illegible] dated [illegible].

Authorised Signatory Name
Designation: [illegible]
Date: [illegible]

Page 3 | 8

SCHEDULE 1

Conditions Precedent

Subject to the following conditions being fulfilled/completed to our sole and absolute satisfaction by you:

Part A

(1) Letter of Offer duly signed by the authorised signatory/ies;

(2) Letter of Offer duly signed with your Company's office stamp and certified of which is/are true and correct;

(3) Processing fee duly paid;

(4) Submit your shareholder's/AGM Minutes and/or partners distribution/ratio/ratio;

(5) Application form duly completed and executed;

(6) Pre-qualification form duly completed and executed; and

(7) Quality check form duly completed and executed.

[illegible]

Part B

(1) [illegible]

a. [illegible]
b. [illegible]
c. [illegible]

OR

(2) [illegible]

a. [illegible]

[illegible]

Part C

(1) Master Financing Agreement duly signed and stamped;

(2) Guarantee and Indemnity Documents duly signed and stamped;

(3) [illegible]

(4) The signature of Director/Group Sale of Business or its designation, validity, enforceability of the Security Documents, the execution thereof and/or the authority, or of any director/s; and

(5) All stamp charges and expenses whatsoever, including but not limited to stamp duties, registration fees, penalties, imposed by this and legal fees relating to the Security Documents shall be borne by you.

All the documents referred to in Part A, Part B and Part C are collectively the documents and/or documents and/or documents or any to be available to us in our sole and absolute discretion and shall collectively be known as the "Security Documents".

Page 4 | 8

Private and Confidential

Dear Sir,

1. THE BANKING FACILITIES

Banking Facility	[illegible] (RM)	Total (RM)
[illegible]	[illegible]	[illegible]
TOTAL	[illegible]	[illegible]

2. PURPOSE

Banking Facility	Purpose Description
[illegible]	[illegible]

4. AVAILABILITY PERIOD

(a) [illegible]

(b) [illegible]

(c) [illegible]

Commercial Banking Business Centre
[illegible]
Tel: [illegible] Fax: [illegible]

Sincerely Yours

---

4. TENURE/AVAILABILITY PERIOD

4.1 [illegible]

Banking Facility	Tenure
[illegible]	[illegible]

5. FEES/COMMISSIONS/PRICES

5.1 [illegible]

Banking Facility	[illegible]
[illegible]	[illegible]

5.2 [illegible]

5.3 [illegible]

---

6. MANNER OF PAYMENT BY THE BORROWER/CLIENT

[illegible]

7. SECURITY

7.1 [illegible]

7.1.1 [illegible]

7.1.1.1 [illegible]

7.1.1.2 [illegible]

7.1.1.3 [illegible]

7.2 [illegible]

8. CONDITIONS PRECEDENT

8.1 [illegible]

8.1.1 [illegible]

8.1.2 [illegible]

8.1.3 [illegible]

8.1.4 [illegible]

8.2 [illegible]

8.3 [illegible]

(a) [illegible]

(b) [illegible]

[illegible]

9. OTHER TERMS AND CONDITIONS

9.1 [illegible]

9.2 [illegible]

9.3 [illegible]

9.4 [illegible]

9.5 [illegible]

9.6 [illegible]

9.7 [illegible]

9.8 [illegible]

9.9 [illegible]

9.10 [illegible]

9.11 [illegible]

9.12 [illegible]

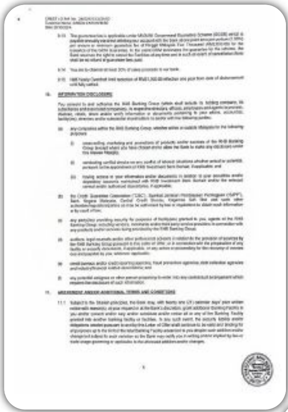

UNIQUE FIRE INDUSTRY SDN BHD

UNIQUE

Letter of Confirmation for Supply of System & Product

美成有限公司

MAI SHANG SDN. BHD.

Sunda Power Electric Sdn. Bhd.

Date : 21.05.2021

Tuan Pengurus Kontraktor Kerja
Bahagian Dan Perkhidmatan Negeri Sabah (Pulauan)
Tingkat 1, Blok C,
Pusat Pentadbiran Negeri Sabah (PPNS)
Teluk Likas
88605 Kota Kinabalu

PER : SURAT PELANTIKAN SEBAGAI AGEN PEMBEKAL

Menujuk kepada perkara di atas :

1. Adalah dimaklumkan bahawa syarikat ini telah melantik syarikat GREEN INTERPRISE sebagai Agen Pembekal Papan Suis untuk membekal alat-alat seperti berikut untuk tempoh dua (2) tahun.

2. Oleh sebab itu, syarikat kami adalah sebagai syarikat Pembekal Utama untuk bekalan-bekalan alat seperti yang dipohon. Bersama ini dikemukakan senarai bekalan syarikat kami untuk rujukan pihak tuan. Kami juga akan memberi khidmat selepas jualan kepada syarikat tersebut.

Sekian, terima kasih.

Yang Benar

Chia Yau Chung

Pengarah

SYARIKAT ELEKTRIKAL EXCELLENT

Block 30, Lot 08, Prime Square, Phase 3, Mile 4, Jalan Utara, Sandakan.
P.O Box No. 3071, 90731 Sandakan, Sabah.
Tel: 089 – 220035 Fax: 089 – 220035 | Tel: 010-826 8209, 013-803 6051
Email: excellent8000@hotmail.com
GST No: 000020967360

RUJ : 3/2/2021
TARIH : 28/05/2021

PUSAT PEMBANGUNAN KONTRAKTOR KERJA
BAHAGIAN DAN PERKHIDMATAN NEGERI SABAH (PULAUAN)
TINGKAT 1, BLOK C,
PUSAT PENTADBIRAN NEGERI SABAH (PPNS)
TELUK LIKAS
88605 KOTA KINABALU

PER : SURAT PELANTIKAN SEBAGAI AGEN PEMBEKAL

Menujuk kepada perkara di atas :

1. Adalah dimaklumkan bahawa syarikat tersebut telah melantik syarikat GREEN INTERPRISE sebagai agen pembekal papan suis untuk membekal alat-alat seperti berikut untuk tempoh dua (2) tahun.

Main switchboard, Gen Set Panel, DOL/SD/ACS/Inverter Starter Panel, Air Conditioner Panel, Sewage Control Panel, Domestic / Commercial DB, Street Light DB dan Perkakas Switchboard seperti, ACB, MCCB, Contactor dll.

2. Untuk maklumat tuan, syarikat kami adalah sebagai syarikat Pembekal Utama untuk bekalan-bekalan / alat-alat seperti yang dipohon. Bersama ini dikemukakan senarai bekalan syarikat kami untuk rujukan pihak tuan. Kami juga akan memberi khidmat selepas jualan kepada syarikat tersebut.

Sekian dan terima kasih.

SYARIKAT ELEKTRIKAL EXCELLENT

SYARIKAT JENSON ELECTRICAL ENGINEERING

FIRE RESCUE SDN BHD

SAMDAKAN HARDWARE & MACHINERY SDN. BHD.

GREEN ENTERPRISE

CONTACT US:

greenenterprise81@yahoo.com
Lot 27, Blok D, Tingkat Bawah, Taman Indah Jaya Fasa 4A,
Batu 4 Jalan Lintas Selatan,
90000 Sandakan, Sabah